

新北市雙溪區公所

中華民國 111 年度

(自 111 年 1 月 1 日起至 111 年 12 月 31 日止)



單 位 預 算

(第 2-9-25 冊)

(法定版)

主辦會計人員 楊坤霖

機關長官 藍瑞珉

新 北 市 各 機 關 單 位 預 算 總 目 次

| 冊 別 | 編 號 | 機 關 別 | 編 號 | 機 關 別 |
|----------------|-------|-----------------------------|--|----------------------------|
| 第 1 冊 | 01010 | 新 北 市 議 會 | | |
| 第 2 - 1 冊 | 02810 | 新 北 市 政 府 秘 書 處 | | |
| 第 2 - 2 冊 | 02820 | 新 北 市 政 府 人 事 處 | | |
| 第 2 - 3 冊 | 02830 | 新 北 市 政 府 主 計 處 | 70a01 70a02 70a03 70a04 70a05 80c01 | 統 籌 支 撥 科 目 及 第 二 預 備 金 |
| 第 2 - 4 冊 | 02840 | 新 北 市 政 府 政 風 處 | | |
| 第 2 - 5 冊 | 02850 | 新 北 市 政 府 研 究 發 展 考 核 委 員 會 | | |
| 第 2 - 5 - 1 冊 | 02851 | 新 北 市 政 府 資 訊 中 心 | | |
| 第 2 - 6 冊 | 02860 | 新 北 市 政 府 新 聞 局 | | |
| 第 2 - 7 冊 | 02870 | 新 北 市 政 府 法 制 局 | | |
| 第 2 - 9 - 1 冊 | 02901 | 新 北 市 板 橋 區 公 所 | | |
| 第 2 - 9 - 2 冊 | 02902 | 新 北 市 三 重 區 公 所 | | |
| 第 2 - 9 - 3 冊 | 02903 | 新 北 市 中 和 區 公 所 | | |
| 第 2 - 9 - 4 冊 | 02904 | 新 北 市 永 和 區 公 所 | | |
| 第 2 - 9 - 5 冊 | 02905 | 新 北 市 新 莊 區 公 所 | | |
| 第 2 - 9 - 6 冊 | 02906 | 新 北 市 新 店 區 公 所 | | |
| 第 2 - 9 - 7 冊 | 02907 | 新 北 市 樹 林 區 公 所 | | |
| 第 2 - 9 - 8 冊 | 02908 | 新 北 市 鶯 歌 區 公 所 | | |
| 第 2 - 9 - 9 冊 | 02909 | 新 北 市 三 峽 區 公 所 | | |
| 第 2 - 9 - 10 冊 | 02910 | 新 北 市 淡 水 區 公 所 | | |
| 第 2 - 9 - 11 冊 | 02911 | 新 北 市 汐 止 區 公 所 | | |
| 第 2 - 9 - 12 冊 | 02912 | 新 北 市 瑞 芳 區 公 所 | | |
| 第 2 - 9 - 13 冊 | 02913 | 新 北 市 土 城 區 公 所 | | |
| 第 2 - 9 - 14 冊 | 02914 | 新 北 市 蘆 洲 區 公 所 | | |
| 第 2 - 9 - 15 冊 | 02915 | 新 北 市 五 股 區 公 所 | | |
| 第 2 - 9 - 16 冊 | 02916 | 新 北 市 泰 山 區 公 所 | | |
| 第 2 - 9 - 17 冊 | 02917 | 新 北 市 林 口 區 公 所 | | |
| 第 2 - 9 - 18 冊 | 02918 | 新 北 市 深 坑 區 公 所 | | |
| 第 2 - 9 - 19 冊 | 02919 | 新 北 市 石 碇 區 公 所 | | |
| 第 2 - 9 - 20 冊 | 02920 | 新 北 市 坪 林 區 公 所 | | |
| 第 2 - 9 - 21 冊 | 02921 | 新 北 市 三 芝 區 公 所 | | |
| 第 2 - 9 - 22 冊 | 02922 | 新 北 市 石 門 區 公 所 | | |
| 第 2 - 9 - 23 冊 | 02923 | 新 北 市 八 里 區 公 所 | | |
| 第 2 - 9 - 24 冊 | 02924 | 新 北 市 平 溪 區 公 所 | | |

新 北 市 各 機 關 單 位 預 算 總 目 次

| 冊 別 | 編 號 | 機 關 別 | 編 號 | 機 關 別 |
|----------------|---------------|---------------------------|---------------|-------------------------|
| 第 2 - 9 - 25 冊 | 02925 | 新 北 市 雙 溪 區 公 所 | | |
| 第 2 - 9 - 26 冊 | 02926 | 新 北 市 貢 寮 區 公 所 | | |
| 第 2 - 9 - 27 冊 | 02927 | 新 北 市 金 山 區 公 所 | | |
| 第 2 - 9 - 28 冊 | 02928 | 新 北 市 萬 里 區 公 所 | | |
| 第 3 冊 | 03030 | 新 北 市 政 府 民 政 局 及 所 屬 | 03031 | 新 北 市 政 府 殯 葬 管 理 處 |
| | 030300351 | 板 橋 戶 政 事 務 所 | 030300352 | 三 重 戶 政 事 務 所 |
| | 030300353 | 中 和 戶 政 事 務 所 | 030300354 | 新 莊 戶 政 事 務 所 |
| | 030300355 | 新 店 戶 政 事 務 所 | 030300356 | 永 和 戶 政 事 務 所 |
| | 030300357 | 樹 林 戶 政 事 務 所 | 030300358 | 鶯 歌 戶 政 事 務 所 |
| | 030300359 | 三 峽 戶 政 事 務 所 | 030300360 | 汐 止 戶 政 事 務 所 |
| | 030300361 | 瑞 芳 戶 政 事 務 所 | 030300362 | 淡 水 戶 政 事 務 所 |
| | 030300363 | 土 城 戶 政 事 務 所 | 030300364 | 蘆 洲 戶 政 事 務 所 |
| | 030300365 | 五 股 戶 政 事 務 所 | 030300366 | 泰 山 戶 政 事 務 所 |
| 030300367 | 林 口 戶 政 事 務 所 | 030300368 | 金 山 戶 政 事 務 所 | |
| 第 4 冊 | 04040 | 新 北 市 政 府 地 政 局 | 04041 | 板 橋 地 政 事 務 所 |
| | 04042 | 新 莊 地 政 事 務 所 | 04043 | 新 店 地 政 事 務 所 |
| | 04044 | 淡 水 地 政 事 務 所 | 04045 | 汐 止 地 政 事 務 所 |
| | 04046 | 瑞 芳 地 政 事 務 所 | 04047 | 三 重 地 政 事 務 所 |
| | 04048 | 中 和 地 政 事 務 所 | 04049 | 樹 林 地 政 事 務 所 |
| 第 5 冊 | 05050 | 新 北 市 政 府 消 防 局 | | |
| 第 6 冊 | 06060 | 新 北 市 政 府 財 政 局 | 06061 | 稅 捐 稽 徵 處 |
| 第 7 冊 | 07070 | 新 北 市 政 府 教 育 局 | 07071 | 家 庭 教 育 中 心 |
| | 07072 | 體 育 處 | | |
| 第 8 冊 | 08080 | 新 北 市 政 府 文 化 局 | 08081 | 鶯 歌 陶 瓷 博 物 館 |
| | 08082 | 十 三 行 博 物 館 | 08083 | 黃 金 博 物 館 |
| | 08084 | 市 立 圖 書 館 | 08085 | 淡 水 古 蹟 博 物 館 |
| 第 9 冊 | 09090 | 新 北 市 政 府 農 業 局 | 09091 | 動 物 保 護 防 疫 處 |
| | 09092 | 綠 美 化 環 境 景 觀 處 | 09093 | 漁 業 及 漁 港 事 業 管 理 處 |
| 第 10 冊 | 10100 | 新 北 市 政 府 經 濟 發 展 局 | 10101 | 市 場 處 |
| 第 11 冊 | 11110 | 新 北 市 政 府 社 會 局 | 11111 | 新 北 市 政 府 社 會 救 助 金 |
| | 11112 | 新 北 市 公 益 彩 券 盈 餘 分 配 基 金 | 11113 | 仁 愛 之 家 |
| | 11114 | 八 里 愛 心 教 養 院 | 11115 | 家 庭 暴 力 暨 性 侵 害 防 治 中 心 |
| 第 12 冊 | 12120 | 新 北 市 政 府 衛 生 局 | | |

新 北 市 各 機 關 單 位 預 算 總 目 次

| 冊 別 | 編 號 | 機 關 別 | 編 號 | 機 關 別 |
|--------|-----------|--------------|-----------|----------|
| 第 13 冊 | 13130 | 新北市政府環境保護局 | | |
| 第 14 冊 | 14140 | 新北市政府工務局 | 14141 | 採購處 |
| | 14142 | 違章建築拆除大隊 | 14143 | 養護工程處 |
| | 14144 | 新建工程處 | | |
| 第 15 冊 | 15150 | 新北市政府警察局及所屬 | 151501551 | 板橋分局 |
| | 151501552 | 海山分局 | 151501555 | 永和分局 |
| | 151501556 | 三重分局 | 151501557 | 新莊分局 |
| | 151501558 | 土城分局 | 151501559 | 新店分局 |
| | 151501560 | 蘆洲分局 | 151501561 | 三峽分局 |
| | 151501562 | 樹林分局 | 151501563 | 汐止分局 |
| | 151501564 | 淡水分局 | 151501565 | 瑞芳分局 |
| | 151501566 | 金山分局 | 151501567 | 刑事警察大隊 |
| | 151501568 | 交通警察大隊 | 151501569 | 保安警察大隊 |
| | 151501570 | 少年警察隊 | 151501571 | 婦幼警察隊 |
| | 151501572 | 中和分局 | 151501573 | 林口分局 |
| 第 16 冊 | 16160 | 新北市政府水利局 | 16161 | 高灘地工程管理處 |
| 第 17 冊 | 17170 | 新北市政府交通局 | 17171 | 交通事件裁決處 |
| 第 18 冊 | 18180 | 新北市政府勞工局 | 18181 | 就業服務處 |
| | 18182 | 職業訓練中心 | 18183 | 勞動檢查處 |
| 第 19 冊 | 19190 | 新北市政府原住民族行政局 | | |
| 第 20 冊 | 20200 | 新北市政府城鄉發展局 | 20201 | 都市更新處 |
| 第 21 冊 | 21210 | 新北市政府觀光旅遊局 | | |
| 第 22 冊 | 22220 | 新北市政府客家事務局 | | |
| 第 23 冊 | 23230 | 新北市政府捷運工程局 | | |

新北市雙溪區公所
預 算 總 說 明
中華民國 111 年度

一、現行法定職掌及組織系統表

(一)機關主要職掌

依據新北市政府組織自治條例第 8 條及新北市各區公所組織規程規定，本公所掌理全區自治業務之推行。

(二)內部分層業務：本公所置區長 1 人，承市長之命辦理區政業務，並指揮、監督所屬員工；置主任秘書 1 人，襄助區長處理區政業務；其下設 4 課 2 室 1 員，分別說明如下：

1. 民政災防課：掌理自治行政、地方行政、選務、民防、調解行政、地政、原住民行政、體育、國民教育、禮俗宗教、慶典活動、公墓及殯葬相關業務、兵役行政、兵役徵集及勤務、全民防衛動員準備、災害防救組訓及整備、其他有關民政役政及災防事項。
2. 社會人文課：掌理社會救助、老人福利、身心障礙福利、兒童及少年福利、婦女福利、社區發展、全民健康保險、人口政策及新住民相關業務、藝文推廣及其他有關社政事項。
3. 工務課：掌理道路養護、建築管理、水利、都計、土木及建築工程事項、臨時接水電業務、路燈管理、收費廣告欄、路燈桿宮燈旗及其他土木相關工程事項。
4. 農經課：掌理工商、農政、公用事業、觀光推廣、河川及生態保育業務、公園綠地廣場等管理養護及體育設施管理維護等相關工程。
5. 秘書室：掌理文書、檔案管理、公文管理、事務、出納、採購、財產管理、法制、研考、資訊管理、工友管理、區務會議、公共關係、新聞發布、辦公廳舍維護管理、綜合業務及不屬於其他各課、室之事項。
6. 會計室：依法辦理歲計、會計及統計事項。
7. 人事管理員：依法辦理人事管理事項。

(三)組織系統圖：如附圖。

(四)員額編制表：如附表。

二、前年度及上年度已過期間計畫實施及預算執行情形

(一)前年度(109 年度)計畫實施成果及決算辦理概況

1. 歲入部分：預算數 2,578,000 元，決算數 2,066,011 元，執行率 80.14%。
2. 歲出部分：預算數 157,377,791 元(含動支各類員工待遇準備 1,036,791 元)，決算數 154,473,858 元，執行率 98.15%。

(二)上年度(110 年度)已過期間計畫實施及預算執行情形

1. 歲入部分：預算數 2,249,000 元，截至 110 年 6 月底止執行數 1,682,362 元。
 - (1)罰款及賠償收入：預算數 68,000 元，執行數 0 元。
 - (2)規費收入：預算數 39,000 元，執行數 8,330 元。
 - (3)財產收入：預算數 1,645,000 元，執行數 1,635,395 元。
 - (4)其他收入：預算數 497,000 元，執行數 38,637 元。
2. 歲出部分：預算數 152,778,000 元，截至 110 年 6 月底止執行數 57,637,522 元，占預算數 37.73%。

新北市雙溪區公所
預算總說明
中華民國 111 年度

- (1) 一般行政：預算數 28,348,000 元，執行數 18,554,562 元。
- (2) 區政業務：預算數 124,380,000 元，執行數 39,082,960 元。
- (3) 第一預備金：預算數 50,000 元，已動支 0 元。

三、本年度施政計畫重點及預算提要

(一) 本年度施政計畫重點及預期績效之概述

1. 落實市民申訴陳情案件、建議案件、瞭解民情、廣徵市政建設革興意見，加強地方建設。
2. 推行地方自治、健全里鄰組織，發揮里鄰服務功能。
3. 賡續辦理社會救助、社會福利、社區發展等工作，落實社會福利政策。
4. 辦理防災綜合演習，加強環保、治安、美化、交通、育樂等工作。
5. 賡續發展工商、農林漁牧業，提供土地利用價值，推行政府政策，發展地方經濟，達到富家強國。
6. 賡續辦理鄰里公園維護管理、落實基層建設，以提供民眾休憩活動之場所。
7. 進行「區政發展計畫」，藉由願景的規劃來凝聚大家的共識，期能共同推行塑造的發展特色與打造區民理想的生活環境。
8. 賡續推行全民防衛動員業務，滿足平時戰時人力運用，增強國力，保障社會，鞏固國家安全。
9. 賡續推行兵役行政，維護兵役公平、強化軍民溝通，保障役男及其家屬權益，訪視部隊安全、扶助役男安家、宣導家屬安心。
10. 依法辦理全民健保第五、六類及鄰長保險業務，保障被保險人權益並配合市長市政理念致力推動社會、健保綜合受理櫃臺整併，提升服務效能。

(二) 本年度預算提要及成本估計

1. 歲入部分：本年度預算數 2,162,000 元，較上年度預算 2,249,000 元，減列 87,000 元，減少率 3.87%，其明細如下：包括罰款及賠償收入 58,000 元、規費收入 33,000 元、財產收入 1,716,000 元、其他收入 355,000 元。
2. 歲出部分：本年度預算數 159,617,000 元，較上年度預算 152,778,000 元，增列 6,839,000 元，增加率 4.48%，其明細如下：
 - (1) 一般行政計畫預算共列 29,077,000 元，包括人事費 28,637,000 元，業務費 410,000 元，獎補助費 30,000 元。
 - (2) 區政業務計畫預算共列 130,490,000 元，包括業務費 71,706,000 元，獎補助費 30,656,000 元，設備及投資 28,128,000 元。
 - (3) 第一預備金計畫預算共列 50,000 元。

新北市雙溪區公所
預 算 總 說 明
中華民國 111 年度

(三)計畫及預算統計表

單位：新臺幣千元、%

| 業務計畫 | 工作計畫 | 本年度預算數 | 比率 |
|------------|-------|---------|--------|
| 新北市雙溪區公所合計 | | 159,617 | 100.00 |
| 一般行政 | 一般行政 | 29,077 | 18.22 |
| 區政業務 | 區政業務 | 130,490 | 81.75 |
| 第一預備金 | 第一預備金 | 50 | 0.03 |

新北市雙溪區公所
預算總說明
中華民國 111 年度

(附圖)組織系統圖

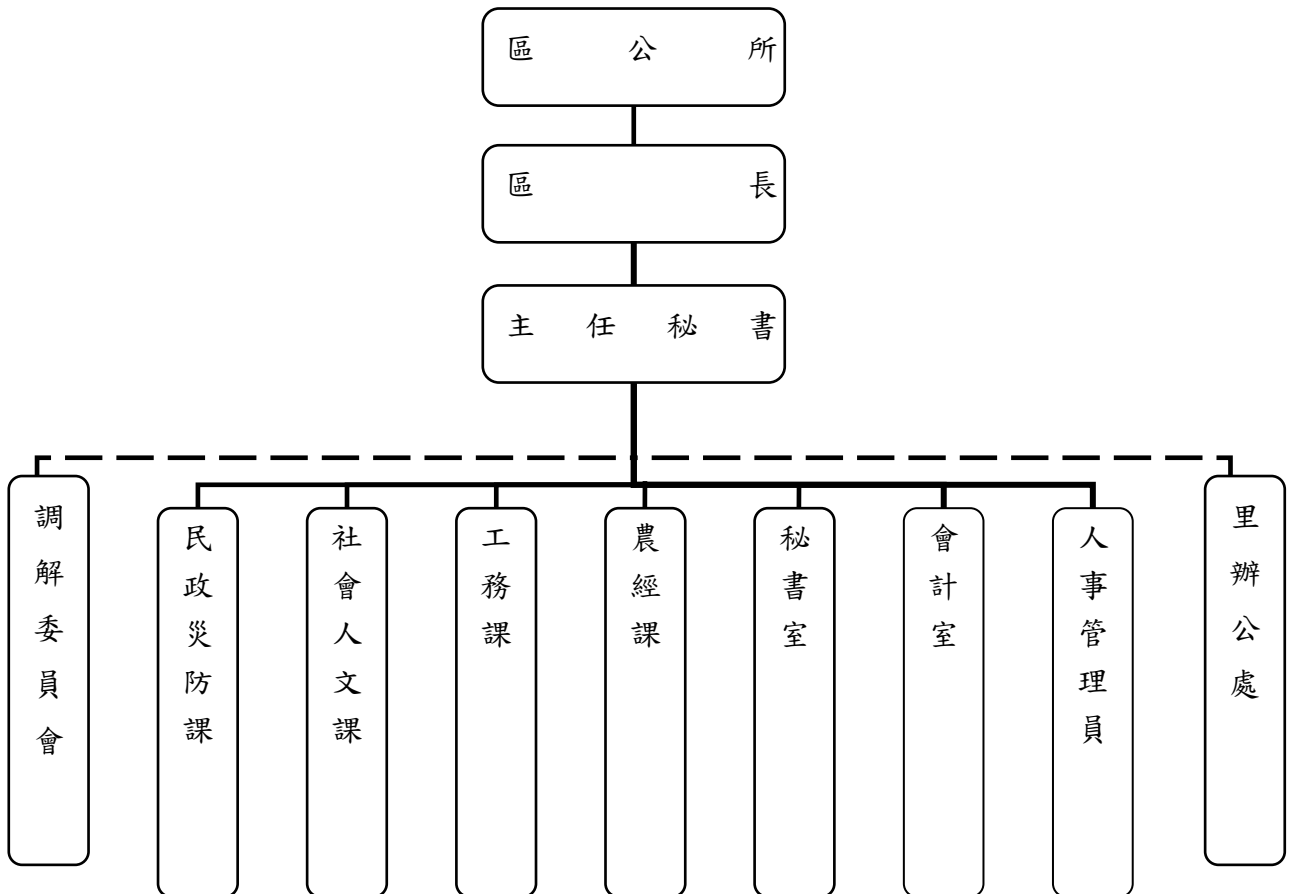

新北市雙溪區公所
預算總說明
中華民國 111 年度

(附表)

員額編制表

| 類 別 | 法定編制員額 | 本年度預算員額 | 上年度預算員額 | 與上年度預算 員額比較增減 |
|------|--------|---------|---------|------------------|
| 民意代表 | 0 | 0 | 0 | 0 |
| 職員 | 31 | 31 | 31 | 0 |
| 警員 | 0 | 0 | 0 | 0 |
| 消防人員 | 0 | 0 | 0 | 0 |
| 技工 | 1 | 2 | 2 | 0 |
| 駕駛 | 0 | 0 | 0 | 0 |
| 工友 | 2 | 1 | 1 | 0 |
| | | | | |
| | | | | |
| | | | | |

新北市雙溪區公所
歲入來源別預算表

中華民國111年度

單位：新臺幣千元

| 科 目 | | | | 本年度 預算數 | 上年度 預算數 | 前年度 決算數 | 本年度與 上年度比較 | 說明 | |
|-----|-----|----|----|----------------------------|------------|------------|---------------|-----|---|
| 款 | 項 | 目 | 節 | | | | | | 名稱及編號 |
| | | | | 合計 | 2,162 | 2,249 | 2,066 | -87 | |
| | | | | 經常門合計 | 2,162 | 2,249 | 2,066 | -87 | |
| 03 | | | | 04000000000 罰款及賠償收入 | 58 | 68 | 22 | -10 | |
| | 031 | | | 04029250000 新北市雙溪區公所 | 58 | 68 | 22 | -10 | |
| | | 01 | | 04029250300 賠償收入 | 58 | 68 | 22 | -10 | |
| | | | 01 | 04029250301 一般賠償收入 | 58 | 68 | 22 | -10 | 一、詳2-9-25冊第9頁。 二、本年度預算數較上年 度減少10千元。 |
| 04 | | | | 05000000000 規費收入 | 33 | 39 | 15 | -6 | |
| | 029 | | | 05029250000 新北市雙溪區公所 | 33 | 39 | 15 | -6 | |
| | | 01 | | 05029250300 使用規費收入 | 33 | 39 | 15 | -6 | |
| | | | 01 | 05029250306 場地設施使用 費 | 33 | 39 | 15 | -6 | 一、詳2-9-25冊第10頁。 二、本年度預算數較上年 度減少6千元係活動中心收 入減少6千元。 |
| 05 | | | | 07000000000 財產收入 | 1,716 | 1,645 | 1,557 | 71 | |
| | 033 | | | 07029250000 新北市雙溪區公所 | 1,716 | 1,645 | 1,557 | 71 | |
| | | 01 | | 07029250100 財產孳息 | 1,622 | 1,543 | 1,527 | 79 | |
| | | | 01 | 07029250101 利息收入 | 25 | 25 | 1 | - | 一、詳2-9-25冊第11頁。 二、本年度預算數與上年 度預算數同。 |
| | | | 02 | 07029250103 租金收入 | 1,597 | 1,518 | 1,526 | 79 | 一、詳2-9-25冊第12頁。 二、本年度預算數較上年 度增加79千元係道路側溝 暫掛纜線收入增加79千 元。 |
| | | 02 | | 07029250500 廢舊物資售價 | 94 | 102 | 30 | -8 | |
| | | | 01 | 07029250501 廢舊物資售價 | 94 | 102 | 30 | -8 | 一、詳2-9-25冊第13頁。 二、本年度預算數較上年 度減少8千元。 |

新北市雙溪區公所
歲入來源別預算表

中華民國111年度

單位：新臺幣千元

| 科 目 | | | | 本年度 預算數 | 上年度 預算數 | 前年度 決算數 | 本年度與 上年度比較 | 說明 | |
|-----|-----|----|----|-----------------------------|------------|------------|---------------|------|--|
| 款 | 項 | 目 | 節 | | | | | | 名稱及編號 |
| 09 | | | | 12000000000 其他收入 | 355 | 497 | 472 | -142 | |
| | 030 | | | 12029250000 新北市雙溪區公所 | 355 | 497 | 472 | -142 | |
| | | 01 | | 12029250200 雜項收入 | 355 | 497 | 472 | -142 | |
| | | | 01 | 12029250201 收回以前年度 歲出 | - | - | 50 | - | |
| | | | 02 | 12029250210 其他雜項收入 | 355 | 497 | 422 | -142 | 一、詳2-9-25冊第14頁。 二、本年度預算數較上年 度減少142千元係： 1.採購業務招標說明書工本 費收入減少23千元。 2.自行車租借清潔維護費收 入減少59千元。 3.電動機車租借清潔維護費 收入減少60千元。 |

新 北 市 雙 溪 區 公 所

歲 出 機 關 別 預 算 表

經資門併計

中 華 民 國 111 年 度

單 位：新 臺 幣 千 元

| 科 目 | | | | 本年度 預算數 | 上年度 預算數 | 前年度 決算數 | 本年度與 上年度比較 | 說 明 | |
|-----|-----|----|----|------------------------|------------|------------|---------------|-------|--|
| 款 | 項 | 目 | 節 | | | | | | 名稱及編號 |
| 02 | | | | 0002000000 新北市政府主管 | 159,617 | 152,778 | 154,474 | 6,839 | |
| | 033 | | | 0002925000 新北市雙溪區公所 | 159,617 | 152,778 | 154,474 | 6,839 | |
| | | 01 | | 37029250100 一般行政 | 29,077 | 28,348 | 28,939 | 729 | |
| | | | 01 | 37029250101 一般行政 | 29,077 | 28,348 | 28,939 | 729 | 925-新北市雙溪區公所 1.本年度預算數較上年度預算數增加729千元。 2.全數為經常門(詳2-9-25冊第15-17頁),係人員維持費增加729千元。 |
| | | 02 | | 37029250200 區政業務 | 130,490 | 124,380 | 125,535 | 6,110 | |
| | | | 01 | 37029250201 區政業務 | 130,490 | 124,380 | 125,535 | 6,110 | 925-新北市雙溪區公所 1.本年度預算數較上年度預算數淨增6,110千元。 2.經常門部分(詳2-9-25冊第18-27頁),淨增6,108千元,其增減項目如下: (1)民政業務增加3,510千元。 (2)交通業務增加2,648千元。 (3)社會文化減少50千元。 3.資本門部分(詳2-9-25冊第28-29頁),係區政建設增加2千元。 |
| | | 03 | | 37029259800 第一預備金 | 50 | 50 | - | - | |
| | | | 01 | 37029259801 第一預備金 | 50 | 50 | - | - | 925-新北市雙溪區公所 1.本年度預算數與上年度預算數同。 2.詳2-9-25冊第30頁。 |

新北市雙溪區公所

歲入項目說明提要與預算明細表

經常門

中華民國111年度

單位：新臺幣元

| | | | | | | | |
|--------------|-----------------------|--|------|----------|--------|------------------------|--------------|
| 賠償收入——一般賠償收入 | 來源別子目及 細目與編號 | 04029250301 賠償收入-一般賠償收入 | 承辦單位 | 新北市雙溪區公所 | 預算金額 | 58千元 | 賠償收入——一般賠償收入 |
| | 歲入項目說明 | 一、項目內容：各項工程或採購案違約金收入。 二、法令依據：採購案契約。 | | | | | |
| | 科目名稱及編號 | 單位 | 數量 | 單價 | 預算數 | 說明及收入依據 | |
| | 合計 | | | | 58,000 | | |
| | 04029250301 一般賠償收入 | 年 | 1 | 58,000 | 58,000 | 採購案契約 各項工程或採購案違約金收入 | |

新 北 市 雙 溪 區 公 所

歲 入 項 目 說 明 提 要 與 預 算 明 細 表

經常門

中華民國111年度

單位：新臺幣元

| | | | | | |
|------------------------|--|------------------|--------------|--------|--|
| 使用規費收入 — 場地設施使用費 | 來源別子目及細目與編號 05029250306 使用規費收入-場地設施使用費 | 承辦單位 新北市雙溪區公所 | 預算金額 33千元 | | |
| 歲入項目說明 | <p>一、項目內容： 1.市民活動中心場地設施使用收入。 2.雙溪區公有零售市場2樓活動中心場地設施使用收入。</p> <p>二、法令依據： 1.新北市市民活動中心收費標準。 2.新北市雙溪區市場綜合大樓活動中心場地收費標準及管理要點。</p> | | | | |
| 科目名稱及編號 | 單位 | 數量 | 單價 | 預算數 | 說明及收入依據 |
| 合計 | | | | 33,000 | |
| 05029250306 場地設施使用費 | 年 | 1 | 5,500 | 5,500 | 新北市市民活動中心收費標準 市民活動中心收入 |
| | 年 | 1 | 27,500 | 27,500 | 新北市雙溪區市場綜合大樓活動中心場地收費標準及管理要點 雙溪區公有零售市場2樓活動中心收入 |

新北市雙溪區公所

歲入項目說明提要與預算明細表

經常門

中華民國111年度

單位：新臺幣元

財產孳息
—
利息收入

| | | | | | |
|-----------------|--------------------------|------|----------|------|------|
| 來源別子目及 細目與編號 | 07029250101 財產孳息-利息收入 | 承辦單位 | 新北市雙溪區公所 | 預算金額 | 25千元 |
|-----------------|--------------------------|------|----------|------|------|

財產孳息
—
利息收入

| | |
|--------|-----------------------|
| 歲入項目說明 | 一、項目內容： 保管金及專戶存款利息收入。 |
| | 二、法令依據： 按專戶存款利率計算。 |

| 科目名稱及編號 | 單位 | 數量 | 單價 | 預算數 | 說明及收入依據 |
|---------------------|----|----|--------|--------|--------------|
| 合計 | | | | 25,000 | |
| 07029250101 利息收入 | 年 | 1 | 25,000 | 25,000 | 保管金及專戶存款利息收入 |

新 北 市 雙 溪 區 公 所

歲 入 項 目 說 明 提 要 與 預 算 明 細 表

經常門

中華民國111年度

單位：新臺幣元

| | | | | | | | |
|-------------------|--|--------------------------|------|-----------|-----------|--|-------------------|
| 財產孳息 — 租金收入 | 來源別子目及 細目與編號 | 07029250103 財產孳息-租金收入 | 承辦單位 | 新北市雙溪區公所 | 預算金額 | 1,597千元 | 財產孳息 — 租金收入 |
| 歲入項目說明 | <p>一、項目內容： 1.有線廣播、電視及行動電話與固定通信網路之道路側溝暫掛纜線收入。 2.基地台租金收入。 3.新北市政府辦理市管案場設置太陽光電發電系統標租案租金收入。</p> <p>二、法令依據： 1.新北市暫掛纜線管理要點。 2.雙溪區公所房屋租賃契約書。 3.新北市政府辦理市管案場設置太陽光電發電系統標租作業要點。</p> | | | | | | |
| 科目名稱及編號 | | 單位 | 數量 | 單價 | 預算數 | 說明及收入依據 | |
| 合計 | | | | | 1,597,000 | | |
| | 07029250103 租金收入 | 年 | 1 | 379,000 | 379,000 | 新北市暫掛纜線管理要點 道路側溝暫掛纜線收入31,566 公尺*1元*12月=378,792元 (配合預算調整208元至千元) | |
| | | 年 | 1 | 1,200,000 | 1,200,000 | 基地台房屋租賃契約書 租借基地台收入(履約期間： 106.1.1-110.12.31，111年重新 簽訂契約或辦理招標，依110 年預估全年租金收入為 1,200,000元) | |
| | | 年 | 1 | 18,000 | 18,000 | 新北市政府辦理市管案場設置 太陽光電發電系統標租作業要 點 新北市政府辦理市管案場設置 太陽光電發電系統標租案租金 收入 (售電度數29,469度*5.8643元/ 度*1.05(營業稅)*14%回饋 *70%=17,783元) (歲出編列：區政業務-區政業 務-業務管理-業務費：18,000 元) (配合預算調整217元至千元) | |

新北市雙溪區公所

歲入項目說明提要與預算明細表

經常門

中華民國111年度

單位：新臺幣元

| | | | | | |
|-----------------------|---|------|----------|--------|------------|
| 來源別子目及 細目與編號 | 07029250501 廢舊物資售價-廢舊物資售價 | 承辦單位 | 新北市雙溪區公所 | 預算金額 | 94千元 |
| 歲入項目說明 | <p>一、項目內容： 變賣報廢公有財產收入。</p> <p>二、法令依據： 行政院頒訂「各機關奉准報廢財產之變賣及估價作業程序」。</p> | | | | |
| 科目名稱及編號 | 單位 | 數量 | 單價 | 預算數 | 說明及收入依據 |
| 合計 | | | | 94,000 | |
| 07029250501 廢舊物資售價 | 年 | 1 | 94,000 | 94,000 | 變賣報廢公有財產收入 |

廢舊物資售價
—
廢舊物資售價

廢舊物資售價
—
廢舊物資售價

新 北 市 雙 溪 區 公 所

歲 入 項 目 說 明 提 要 與 預 算 明 細 表

經常門

中華民國111年度

單位：新臺幣元

| | | | | | |
|-----------------------|--|------------------|---------------|---------|---|
| 雜項收入 — 其他雜項收入 | 來源別子目及細目與編號 12029250210 雜項收入-其他雜項收入 | 承辦單位 新北市雙溪區公所 | 預算金額 355千元 | | |
| 歲入項目說明 | <p>一、項目內容： 1.依照政府採購法及有關法令規定辦理本市各機關學校採購業務招標說明書工本費。 2.辦理轄區道路路面刨除料回收販賣收入。 3.自行車租借清潔維護費。 4.電動機車租借清潔維護費。</p> <p>二、法令依據： 1.政府採購法第29條及政府採購法施行細則第28條之1。 2.營建事業再生利用之再生資源項目及規範。 3.雙溪區低碳驛站自行車租借站營運管理規定。 4.雙溪區公共自行車服務中心電動機車管理辦法。</p> | | | | |
| 科目名稱及編號 | 單位 | 數量 | 單價 | 預算數 | 說明及收入依據 |
| 合計 | | | | 355,000 | |
| 12029250210 其他雜項收入 | 年 | 1 | 84,000 | 84,000 | 採購業務招標說明書工本費 (電子領標:250元*120件=30,000元、500元*60件=30,000元; 紙本領標:500元*16件=8,000元、1,000元*16件=16,000元) |
| | 年 | 1 | 200,000 | 200,000 | 營建事業再生利用之再生資源項目及規範 轄區道路路面刨除料回收販賣收入 (5公分:刨除數量6,900平方公尺*刨除料殘餘價值29元=200,100元) |
| | 台 | 205 | 200 | 41,000 | 雙溪區低碳驛站自行車租借站營運管理規定 自行車租借清潔維護費 |
| | 台 | 75 | 400 | 30,000 | 雙溪區公共自行車服務中心電動機車管理辦法 電動機車租借清潔維護費 |

新 北 市 雙 溪 區 公 所

歲 出 計 畫 說 明 提 要 與 各 項 費 用 明 細 表

經常門

中華民國111年度

單位：新臺幣元

| | | | | | | |
|----------------------------|---|--------------------------|----------|------------|------------|-----------------|
| 一般行政 — 一般行政 | 業務計畫及工作計畫 名稱與編號 | 37029250101 一般行政-一般行政 | 承辦 單位 | 新北市雙溪區公所 | 預算 金額 | 29,077千元 |
| 歲 出 計 畫 說 明 | <p>一、計畫內容： 人員維持費(詳人事費彙計表)及基本行政工作維持費。</p> <p>二、預期成果： 協助業務單位順利推動各項業務。</p> | | | | | |
| | 分支計畫及用途別科目 | 單位 | 數量 | 單價 | 預算數 | 說 明 |
| | 合計 | | | | 29,077,000 | 市庫負擔29,077,000元 |
| | 01人員維持費 | | | | 28,637,000 | 市庫負擔28,637,000元 |
| | 1000 人事費 | | | | 28,637,000 | 市庫負擔28,637,000元 |
| | 1015 法定編制人員待遇 | 年 | 1 | 18,480,851 | 18,480,851 | 法定編制人員薪津 |
| | 1025 技工及工友待遇 | 年 | 1 | 825,000 | 825,000 | 技工薪津 |
| | | 年 | 1 | 382,740 | 382,740 | 工友薪津 |
| | 1030 獎金 | 年 | 1 | 4,368,000 | 4,918,000 | 職員考績及年終工作獎金 |
| | | 年 | 1 | 250,000 | 250,000 | 技工考績及年終工作獎金 |
| | | 年 | 1 | 120,000 | 120,000 | 工友考績及年終工作獎金 |
| | | 年 | 1 | 180,000 | 180,000 | 殯葬業務提成獎金 |
| | 1035 其他給與 | 年 | 1 | 448,000 | 496,000 | 職員休假補助費 |

新北市雙溪區公所

歲出計畫說明提要與各項費用明細表

經常門

中華民國111年度

單位：新臺幣元

| 分支計畫及用途別科目 | 單位 | 數量 | 單價 | 預算數 | 說明 |
|-------------|----|----|-----------|-----------|---------------|
| 1040 加班值班費 | 年 | 1 | 32,000 | 32,000 | 技工休假補助費 |
| | 年 | 1 | 16,000 | 16,000 | 工友休假補助費 |
| | | | | 1,274,600 | |
| | 年 | 1 | 489,600 | 489,600 | 辦理各項業務加班費 |
| | 年 | 1 | 718,000 | 718,000 | 職員不休假加班費 |
| | 年 | 1 | 46,000 | 46,000 | 技工不休假加班費 |
| 1050 退休離職儲金 | 年 | 1 | 21,000 | 21,000 | 工友不休假加班費 |
| | | | | 269,809 | |
| | 年 | 1 | 184,809 | 184,809 | 退撫基金提撥等 |
| | 年 | 1 | 55,000 | 55,000 | 技工退職準備 |
| 1055 保險 | 年 | 1 | 30,000 | 30,000 | 工友退職準備 |
| | | | | 1,990,000 | |
| | 年 | 1 | 1,800,000 | 1,800,000 | 職員保險費 |
| | 年 | 1 | 130,000 | 130,000 | 技工保險費 |
| 02基本行政工作維持費 | 年 | 1 | 60,000 | 60,000 | 工友保險費 |
| | | | | 440,000 | 市庫負擔440,000元 |
| | | | | 410,000 | 市庫負擔410,000元 |
| 2000 業務費 | | | 45,000 | | |
| 2009 通訊費 | 年 | 1 | 45,000 | 45,000 | 電話及郵資費用 |
| 2051 物品 | | | | 5,000 | |
| 2054 一般事務費 | 年 | 1 | 5,000 | 5,000 | 購置辦公用品、文具紙張費用 |
| 2093 特別費 | 年 | 1 | 58,000 | 58,000 | 員工健康檢查費 |
| | 人 | 34 | 2,000 | 68,000 | 文康活動費 |
| 4000 獎補助費 | | | | 234,000 | |
| | 月 | 12 | 19,500 | 234,000 | 區長特別費 |
| 4085 獎勵及慰問 | | | | 30,000 | 市庫負擔30,000元 |

一般行政—一般行政

一般行政—一般行政

新北市雙溪區公所

歲出計畫說明提要與各項費用明細表

經常門

中華民國111年度

單位：新臺幣元

| 分支計畫及用途別科目 | 單位 | 數量 | 單價 | 預算數 | 說明 |
|------------|-----|-------|-------|--------|--------------|
| | 人x節 | 5 x 3 | 2,000 | 30,000 | 退休(職)人員三節慰問金 |

一般行政—一般行政

一般行政—一般行政

新 北 市 雙 溪 區 公 所

歲 出 計 畫 說 明 提 要 與 各 項 費 用 明 細 表

經常門

中華民國111年度

單位：新臺幣元

| | | | | | | | |
|-----------|---|--------------------------|----------|----------|-------------|---|-----------|
| 區政業務—區政業務 | 業務計畫及工作計畫 名稱與編號 | 37029250201 區政業務-區政業務 | 承辦 單位 | 新北市雙溪區公所 | 預算 金額 | 102,362千元 | 區政業務—區政業務 |
| 歲出計畫說明 | <p>一、計畫內容：辦理業務管理、民政業務、役政及防災業務、農漁業務、水利業務、交通業務、觀光經濟、社會文化及道路及公園業務。</p> <p>二、預期成果： 1.落實地方自治、社會福利政策及基層建設。 2.發揮里鄰服務功能及發展地方經濟。 3.廣續推行防災綜合演習、全民防衛動員業務及兵役行政。</p> | | | | | | |
| | 分支計畫及用途別科目 | 單位 | 數量 | 單價 | 預算數 | 說 明 | |
| | 合計 | | | | 102,362,000 | 市庫負擔60,794,314元，收支併列41,567,686元(中央補助3,157,686元，其他38,410,000元) | |
| | 01業務管理 | | | | 14,404,000 | 市庫負擔14,404,000元 | |
| | 2000 業務費 | | | | 14,404,000 | 市庫負擔14,404,000元 | |
| | 2003 教育訓練費 | | | | 20,000 | | |
| | | 年 | 1 | 20,000 | 20,000 | 辦理員工各項教育訓練費 | |
| | 2006 水電費 | | | | 600,000 | | |
| | | 年 | 1 | 600,000 | 600,000 | 辦公廳舍水電費 | |
| | 2009 通訊費 | | | | 230,000 | | |
| | | 年 | 1 | 230,000 | 230,000 | 電話及郵資費用 | |
| | 2018 資訊服務費 | | | | 549,802 | | |
| | | 年 | 1 | 549,802 | 549,802 | 資訊設備維護費用 | |
| | 2024 稅捐及規費 | | | | 81,810 | | |
| | | 年 | 1 | 36,780 | 36,780 | 公務車燃料使用費 | |
| | | 年 | 1 | 43,380 | 43,380 | 公務車牌照稅 | |

新北市雙溪區公所

歲出計畫說明提要與各項費用明細表

經常門

中華民國111年度

單位：新臺幣元

| 區政業務—區政業務 | 分支計畫及用途別科目 | 單位 | 數量 | 單價 | 預算數 | 說明 | 區政業務—區政業務 |
|-----------|-----------------|----|----|------------|------------|--|-----------|
| | | 年 | 1 | 1,650 | 1,650 | 公務車檢驗費 | |
| | 2027 保險費 | | | | 27,341 | | |
| | | 年 | 1 | 27,341 | 27,341 | 公務車保險費 | |
| | 2033 臨時人員酬金 | | | | 10,352,554 | | |
| | | 年 | 1 | 10,352,554 | 10,352,554 | 臨時人員30人薪資、保險費、退職準備、年終工作獎金及加班費 | |
| | 2051 物品 | | | | 660,768 | | |
| | | 年 | 1 | 390,768 | 390,768 | 公務車油料費 | |
| | | 年 | 1 | 270,000 | 270,000 | 購置辦公用品、文具紙張費用 | |
| | 2054 一般事務費 | | | | 1,174,000 | | |
| | | 年 | 1 | 820,000 | 820,000 | 環境清潔維護及雜支費用 | |
| | | 年 | 1 | 306,000 | 306,000 | 電視轉播站各項機具保養及維修費用 | |
| | | 年 | 1 | 48,000 | 48,000 | 機關保全費用 | |
| | 2063 房屋建築養護費 | | | | 31,000 | | |
| | | 年 | 1 | 31,000 | 31,000 | 辦公廳舍保養及維護費用(太陽光電發電系統標租獎勵金18,000元，核准文號:新北市政府經濟發展局110年1月22日新北經綠字第1100120456號函) | |
| | 2066 車輛及辦公器具養護費 | | | | 200,600 | | |
| | | 年 | 1 | 200,600 | 200,600 | 公務車養護費 | |
| | 2069 設施及機械設備養護費 | | | | 110,125 | | |
| | | 年 | 1 | 110,125 | 110,125 | 各項機電設備、雜項設備修繕及維護費用 | |
| | 2072 國內旅費 | | | | 366,000 | | |
| | | 年 | 1 | 366,000 | 366,000 | 參加市內外會議、洽辦公務差旅費 | |
| 02民政業務 | | | | | 66,599,000 | 市庫負擔28,479,000元，收支併列38,120,000元(中央補助210,000元，其他37,910,000元) | |
| | 2000 業務費 | | | | 35,943,000 | 市庫負擔24,223,000元，收支併列11,720,000元(中央補助210,000元，其他11,510,000元) | |

新北市雙溪區公所

歲出計畫說明提要與各項費用明細表

經常門

中華民國111年度

單位：新臺幣元

| 區政業務—區政業務 | 分支計畫及用途別科目 | 單位 | 數量 | 單價 | 預算數 | 說明 | 區政業務—區政業務 |
|-----------|---------------|-----|--------|-----------|-----------|--|-----------|
| | 2006 水電費 | | | | 397,800 | | |
| | | 年 | 1 | 345,000 | 345,000 | 納骨塔水電費 | |
| | | 年 | 1 | 52,800 | 52,800 | 廣播系統電費 | |
| | 2009 通訊費 | | | | 658,145 | | |
| | | 年 | 1 | 30,880 | 30,880 | 納骨塔電話及郵資費用 | |
| | | 年 | 1 | 627,265 | 627,265 | 廣播系統通訊費 | |
| | 2027 保險費 | | | | 270,000 | | |
| | | 年 | 1 | 110,000 | 110,000 | 納骨塔各項保險費 | |
| | | 年 | 1 | 160,000 | 160,000 | 市民活動中心各項保險費 | |
| | 2033 臨時人員酬金 | | | | 7,654,910 | | |
| | | 年 | 1 | 4,351,303 | 4,351,303 | 臨時人員9人薪資、保險費、退職準備、年終工作獎金及加班費(新店溪青潭水質水量保護區水源保育與回饋費，核准文號：經濟部水利署110年6月3日經水事字第11053188100號函) | |
| | | 年 | 1 | 1,600,000 | 1,600,000 | 臨時人員3人薪資、保險費、退職準備、年終工作獎金及加班費(雙溪水質水量保護區水源保育與回饋費，核准文號：經濟部水利署110年6月3日經水事字第11053188100號函) | |
| | | 年 | 1 | 360,000 | 360,000 | 殯葬業務提成獎金 | |
| | | 年 | 1 | 794,910 | 794,910 | 臨時人員2人薪資、保險費、退職準備、年終工作獎金及加班費 | |
| | | 年 | 1 | 548,697 | 548,697 | 償還市庫代墊已故臨時人員殮葬補助費及撫恤金(新店溪青潭水質水量保護區水源保育與回饋費，核准文號：經濟部水利署110年6月3日經水事字第11053188100號函) | |
| | 2036 按日按件計資酬金 | | | | 92,000 | | |
| | | 人x次 | 5 x 23 | 800 | 92,000 | 調解委員出席費 | |
| | 2051 物品 | | | | 853,200 | | |

新北市雙溪區公所

歲出計畫說明提要與各項費用明細表

經常門

中華民國111年度

單位：新臺幣元

| 分支計畫及用途別科目 | 單位 | 數量 | 單價 | 預算數 | 說明 |
|------------|-----|----------|-----------|--|--|
| 2054 一般事務費 | 鄰x月 | 225 x 12 | 300 | 810,000 | 鄰長報紙費 |
| | 里x月 | 12 x 12 | 300 | 43,200 | 里長報紙費 |
| | | | | 23,978,445 | |
| | 里x月 | 12 x 12 | 45,000 | 6,480,000 | 里長事務補助費 |
| | 年 | 1 | 2,000,000 | 2,000,000 | 加強泰平里環境整理(新店溪青潭水質水量保護區水源保育與回饋費，核准文號：經濟部水利署110年6月3日經水事字第11053188100號函) |
| | 年 | 1 | 43,845 | 43,845 | 調解委員會業務相關經費 |
| | 里 | 12 | 15,000 | 180,000 | 里長保險費 |
| | 里 | 12 | 16,000 | 192,000 | 里長健康檢查費 |
| | 年 | 1 | 7,200,000 | 7,200,000 | 里基層工作經費 |
| | 年 | 1 | 2,700,000 | 2,700,000 | 辦理泰平里水資源教育觀摩宣導活動經費(新店溪青潭水質水量保護區水源保育與回饋費，核准文號：經濟部水利署110年6月3日經水事字第11053188100號函) |
| | 年 | 1 | 100,000 | 100,000 | 水源保育與回饋會議費(新店溪青潭水質水量保護區水源保育與回饋費，核准文號：經濟部水利署110年6月3日經水事字第11053188100號函) |
| | 里 | 12 | 3,840 | 46,080 | 里長聯誼活動費 |
| | 人 | 12 | 500 | 6,000 | 里長生日蛋糕 |
| | 人 | 9 | 3,840 | 34,560 | 調解委員聯誼活動費 |
| 年 | 1 | 851,360 | 851,360 | 守望相助隊聯誼活動、教育訓練及保險費 | |
| 年 | 1 | 150,000 | 150,000 | 辦理泰平里水源回饋業務電腦資訊用品及文具費用(新店溪青潭水質水量保護區水源保育與回饋費，核准文號：經濟部水利署110年6月3日經水事字第11053188100號函) | |
| 年 | 1 | 50,000 | 50,000 | 區政交流活動經費 | |

新北市雙溪區公所

歲出計畫說明提要與各項費用明細表

經常門

中華民國111年度

單位：新臺幣元

| 分支計畫及用途別科目 | 單位 | 數量 | 單價 | 預算數 | 說明 |
|-----------------|-----------|-----|-----------|-----------|--|
| 2069 設施及機械設備養護費 | 年 | 1 | 1,235,400 | 1,235,400 | 里鄰長健保費 |
| | 年 | 1 | 1,000,000 | 1,000,000 | 清明掃墓、中元普渡、法會及公墓起掘後廢棄物清理相關費用 |
| | 鄰 | 225 | 3,840 | 864,000 | 鄰長聯誼活動費 |
| | 年 | 1 | 16,200 | 16,200 | 里鄰長銜牌汰換製作費用 |
| | 年 | 1 | 400,000 | 400,000 | 辦理各項民政業務相關經費 |
| | 年 | 1 | 60,000 | 60,000 | 市民活動中心安檢及消防檢查申報費用 |
| | 年 | 1 | 37,000 | 37,000 | 納骨塔安檢及消防檢查申報費用 |
| | 年 | 1 | 72,000 | 72,000 | 納骨塔保全費用 |
| | 年 | 1 | 50,000 | 50,000 | 辦理雙溪水源回饋金業務文具費用(雙溪水質水量保護區水源保育與回饋費，核准文號：經濟部水利署110年6月3日經水事字第11053188100號函) |
| | 年 | 1 | 210,000 | 210,000 | 110年度辦理雙溪區新基(105,000元)及梅竹蹊(105,000元)等2案市民活動中心耐震詳細評估，共計補助210,000元(內政部110年3月18日台內民字第1100221561號函)(新北市議會110年8月16日北議一字第1100003379號函同意墊付) |
| | 年 | 1 | 300,000 | 300,000 | 公墓及納骨塔各項機具保養及維修費用 |
| | 2072 國內旅費 | 年 | 1 | 150,000 | 150,000 |
| 年 | | 1 | 378,500 | 378,500 | 市民活動中心各項機具保養及維修費用 |
| 年 | | 1 | 1,200,000 | 1,200,000 | 全區設備設施維護費 |
| | 年 | 1 | 10,000 | 10,000 | 辦理民政業務差旅費(新店溪青潭水質水量保護區水源保育與回饋費，核准文號：經濟部水利署110年6月3日經水事字第11053188100號函) |

新北市雙溪區公所

歲出計畫說明提要與各項費用明細表

經常門

中華民國111年度

單位：新臺幣元

| 區政業務—區政業務 | 分支計畫及用途別科目 | 單位 | 數量 | 單價 | 預算數 | 說明 | 區政業務—區政業務 |
|-----------|----------------|-----|----------|------------|------------|--|-----------|
| | 4000 獎補助費 | | | | 30,656,000 | 市庫負擔4,256,000元，收支併列26,400,000元(其他26,400,000元) | |
| | 4065 社會福利津貼及濟助 | | | | 26,400,000 | | |
| | | 年 | 1 | 11,000,000 | 11,000,000 | 補助泰平里里民電費、電話費、垃圾清潔費、有線電視費、瓦斯費之居民福利回饋相關經費(新店溪青潭水質水量保護區水源保育與回饋費，核准文號：經濟部水利署110年6月3日經水事字第11053188100號函) | |
| | | 年 | 1 | 200,000 | 200,000 | 補助魚行里居民清潔規費(雙溪水質水量保護區水源保育與回饋費，核准文號：經濟部水利署110年6月3日經水事字第11053188100號函) | |
| | | 年 | 1 | 4,200,000 | 4,200,000 | 補助泰平里里民健保費之居民福利回饋相關經費(新店溪青潭水質水量保護區水源保育與回饋費，核准文號：經濟部水利署110年6月3日經水事字第11053188100號函) | |
| | | 年 | 1 | 5,000,000 | 5,000,000 | 補助泰平里里民老人津貼之居民福利回饋相關經費(新店溪青潭水質水量保護區水源保育與回饋費，核准文號：經濟部水利署110年6月3日經水事字第11053188100號函) | |
| | | 年 | 1 | 3,000,000 | 3,000,000 | 急難救助、喪葬補助之公共福利回饋事項(新店溪青潭水質水量保護區水源保育與回饋費，核准文號：經濟部水利署110年6月3日經水事字第11053188100號函) | |
| | | 年 | 1 | 3,000,000 | 3,000,000 | 獎勵有機栽培、植樹保林或農地停耕(新店溪青潭水質水量保護區水源保育與回饋費，核准文號：經濟部水利署110年6月3日經水事字第11053188100號函) | |
| | 4090 其他補助及捐助 | | | | 4,256,000 | | |
| | | 鄰x月 | 225 x 12 | 1,500 | 4,050,000 | 鄰長交通補助費 | |

新 北 市 雙 溪 區 公 所

歲 出 計 畫 說 明 提 要 與 各 項 費 用 明 細 表

經常門

中華民國111年度

單位：新臺幣元

| 分支計畫及用途別科目 | 單位 | 數量 | 單價 | 預算數 | 說 明 | |
|-----------------|------------|-----|-----------|-----------|-----------------------------------|------------------|
| 03役政及防災業務 | 人 | 206 | 1,000 | 206,000 | 守望相助隊春安工作慰問金 | |
| | | | | 456,000 | 市庫負擔456,000元 | |
| | 2000 業務費 | | | 456,000 | 市庫負擔456,000元 | |
| | 2009 通訊費 | | | 36,000 | | |
| | | 年 | 1 | 36,000 | 36,000 | 防救災專線通訊費 |
| | 2054 一般事務費 | | | 420,000 | | |
| | | 年 | 1 | 50,000 | 50,000 | 辦理各項役政及防災業務相關費用 |
| | | 年 | 1 | 100,000 | 100,000 | 辦理防救災會報、防災演習相關經費 |
| | | 年 | 1 | 90,000 | 90,000 | 災害應變中心運作相關費用 |
| | | 年 | 1 | 30,000 | 30,000 | 防救災教育訓練相關費用 |
| | 年 | 1 | 150,000 | 150,000 | 防救災宣導活動費用 | |
| 04農漁業務 | | | | 933,000 | 市庫負擔933,000元 | |
| 2000 業務費 | | | | 933,000 | 市庫負擔933,000元 | |
| 2054 一般事務費 | | | | 933,000 | | |
| | 年 | 1 | 793,000 | 793,000 | 辦理農漁畜產業務相關費用 | |
| | 年 | 1 | 40,000 | 40,000 | 封溪護漁志工聯誼或慶生活動、教育訓練、執勤配備、保險、誤餐及交通費 | |
| | 年 | 1 | 100,000 | 100,000 | 土石流防災疏散避難演練宣導 | |
| 05水利業務 | | | | 5,550,000 | 市庫負擔5,550,000元 | |
| 2000 業務費 | | | | 5,550,000 | 市庫負擔5,550,000元 | |
| 2054 一般事務費 | | | | 100,000 | | |
| | 年 | 1 | 100,000 | 100,000 | 水災避難疏散撤離暨災害防救演練 | |
| 2069 設施及機械設備養護費 | | | | 5,450,000 | | |
| | 年 | 1 | 50,000 | 50,000 | 活動抽水機組管理維護費用 | |
| | 年 | 1 | 2,900,000 | 2,900,000 | 水權設備維護及管理費用 | |
| | 年 | 1 | 2,500,000 | 2,500,000 | 雨水下水道及水利溝渠清淤、纜線附掛處理及其他排水維 | |

新北市雙溪區公所

歲出計畫說明提要與各項費用明細表

經常門

中華民國111年度

單位：新臺幣元

| 區政業務—區政業務 | 分支計畫及用途別科目 | 單位 | 數量 | 單價 | 預算數 | 說明 | 區政業務—區政業務 |
|-----------|-----------------|----|----|-----------|-----------|--|-----------|
| | 06交通業務 | | | | 4,048,000 | 護、環境整理相關費用 市庫負擔899,314元，收支併列3,148,686元(中央補助2,648,686元，其他500,000元) | |
| | 2000 業務費 | | | | 4,048,000 | 市庫負擔899,314元，收支併列3,148,686元(中央補助2,648,686元，其他500,000元) | |
| | 2012 土地租金 | 年 | 1 | 400,000 | 400,000 | 鐵路局、林務局、虎豹潭停車場土地租金 | |
| | 2021 其他業務租金 | 年 | 1 | 24,480 | 24,480 | 辦理幸福巴士計畫-雙溪區多卡通電子票證驗票機租賃費用(交通部公路總局110年7月27日路運計字第1100091066號函)(新北市議會110年8月16日北議四字第1100003346號函同意墊付) | |
| | 2054 一般事務費 | 年 | 1 | 500,000 | 500,000 | 泰平里保護區內社區巴士經費(新店溪青潭水質水量保護區水源保育與回饋費，核准文號：經濟部水利署110年6月3日經水事字第11053188100號函) | |
| | | 年 | 1 | 2,526,706 | 2,526,706 | 辦理幸福巴士計畫-雙溪區幸福巴士及小黃營運缺口(交通部公路總局110年7月27日路運計字第1100091066號函)(新北市議會110年8月16日北議四字第1100003346號函同意墊付) | |
| | | 年 | 1 | 97,500 | 97,500 | 辦理幸福巴士計畫-雙溪區行銷計畫(交通部公路總局110年7月27日路運計字第1100091066號函)(新北市議會110年8月16日北議四字第1100003346號函同意墊付) | |
| | 2069 設施及機械設備養護費 | 年 | 1 | 400,000 | 400,000 | 8公尺以下市區道路標誌標線維護改善費用 | |
| | | 年 | 1 | 99,314 | 99,314 | 巷弄名牌設置及維護經費 | |

新北市雙溪區公所

歲出計畫說明提要與各項費用明細表

經常門

中華民國111年度

單位：新臺幣元

| 區政業務—區政業務 | 分支計畫及用途別科目 | 單位 | 數量 | 單價 | 預算數 | 說明 | 區政業務—區政業務 |
|-----------|-------------|----|----|-----------|-----------|--|-----------|
| | 07觀光經濟 | | | | 1,522,000 | 市庫負擔1,522,000元 | |
| | 2000 業務費 | | | | 1,522,000 | 市庫負擔1,522,000元 | |
| | 2054 一般事務費 | | | | 1,522,000 | | |
| | | 年 | 1 | 500,000 | 500,000 | 推廣地方產業及休閒觀光相關經費 | |
| | | 年 | 1 | 1,022,000 | 1,022,000 | 辦理流動廁所租賃及維護相關費用 | |
| | 08社會文化 | | | | 3,074,000 | 市庫負擔2,775,000元，收支併列299,000元(中央補助299,000元) | |
| | 2000 業務費 | | | | 3,074,000 | 市庫負擔2,775,000元，收支併列299,000元(中央補助299,000元) | |
| | 2009 通訊費 | | | | 50,000 | | |
| | | 年 | 1 | 50,000 | 50,000 | 辦理各項社會救助業務電話及郵資費用 | |
| | 2033 臨時人員酬金 | | | | 299,000 | | |
| | | 年 | 1 | 299,000 | 299,000 | 辦理第六類被保險人及其眷屬投保業務之臨時人員1人薪資、保險費、退職準備、年終工作獎金及加班費(衛生福利部中央健康保險署110年7月23日健保承字第1100030495號函) | |
| | 2051 物品 | | | | 150,000 | | |
| | | 年 | 1 | 150,000 | 150,000 | 辦理各項社會救助業務辦公用品、文具紙張費用 | |
| | 2054 一般事務費 | | | | 2,575,000 | | |
| | | 年 | 1 | 100,000 | 100,000 | 模範父母親表揚活動經費 | |
| | | 年 | 1 | 300,000 | 300,000 | 社教活動相關經費 | |
| | | 年 | 1 | 1,900,000 | 1,900,000 | 辦理里鄰活動相關經費 | |
| | | 年 | 1 | 275,000 | 275,000 | 辦理獨居老人餐飲服務、獨居關懷相關費用 | |
| | 09道路及公園業務 | | | | 5,776,000 | 市庫負擔5,776,000元 | |
| | 2000 業務費 | | | | 5,776,000 | 市庫負擔5,776,000元 | |
| | 2006 水電費 | | | | 2,276,000 | | |

新北市雙溪區公所

歲出計畫說明提要與各項費用明細表

經常門

中華民國111年度

單位：新臺幣元

| 分支計畫及用途別科目 | 單位 | 數量 | 單價 | 預算數 | 說 明 |
|------------|----|----|-----------|-----------|--------------------|
| 2054 一般事務費 | 年 | 1 | 2,276,000 | 2,276,000 | 路燈、公園及綠地水電費 |
| | | | | 3,500,000 | |
| | 年 | 1 | 3,400,000 | 3,400,000 | 公園、綠地、廣場及道路綠美化相關費用 |
| | 年 | 1 | 100,000 | 100,000 | 義工背心、保險、誤餐及教育訓練費用 |

區政業務—區政業務

區政業務—區政業務

新北市雙溪區公所

歲出計畫說明提要與各項費用明細表

資本門

中華民國111年度

單位：新臺幣元

| | | | | | | | |
|-----------|--------------------|--|----------|-----------|------------|--|-----------|
| 區政業務—區政業務 | 業務計畫及工作計畫 名稱與編號 | 37029250201 區政業務-區政業務 | 承辦 單位 | 新北市雙溪區公所 | 預算 金額 | 28,128千元 | 區政業務—區政業務 |
| | 歲出計畫說明 | <p>一、計畫內容： 辦理區內相關工程、設施及購置設備。</p> <p>二、預期成果： 1.落實地方自治、社會福利政策及基層建設。 2.發揮里鄰服務功能及發展地方經濟。</p> | | | | | |
| | 分支計畫及用途別科目 | 單位 | 數量 | 單價 | 預算數 | 說明 | |
| | 合計 | | | | 28,128,000 | 市庫負擔24,838,000元，收支併列3,290,000元(其他3,290,000元) | |
| | 10區政建設 | | | | 28,128,000 | 市庫負擔24,838,000元，收支併列3,290,000元(其他3,290,000元) | |
| | 3000 設備及投資 | | | | 28,128,000 | 市庫負擔24,838,000元，收支併列3,290,000元(其他3,290,000元) | |
| | 3015 公共建設及設施費 | | | | 27,181,000 | | |
| | | 年 | 1 | 1,440,000 | 1,440,000 | 泰平里水源保育區內道路橋樑修繕維護及各項公共設施興建修繕經費(新店溪青潭水質水量保護區水源保育與回饋費，核准文號：經濟部水利署110年6月3日經水事字第11053188100號函) | |
| | | 年 | 1 | 2,400,000 | 2,400,000 | 全區基礎工程 | |
| | | 年 | 1 | 6,500,000 | 6,500,000 | 辦理轄區道路橋樑及附屬設施改善工程 | |
| | | 年 | 1 | 7,500,000 | 7,500,000 | 辦理轄區道路路面養護及改善工程 | |

新 北 市 雙 溪 區 公 所

歲 出 計 畫 說 明 提 要 與 各 項 費 用 明 細 表

資本門

中華民國111年度

單位：新臺幣元

| 分支計畫及用途別科目 | 單位 | 數量 | 單價 | 預算數 | 說 明 |
|------------|----|----|-----------|-----------|---|
| 3035 雜項設備費 | 年 | 1 | 400,000 | 400,000 | 辦理轄區路燈維護及新設 |
| | 年 | 1 | 506,000 | 506,000 | 登山步道及觀光指標設置工程 |
| | 年 | 1 | 2,133,000 | 2,133,000 | 區內各項公共建設相關經費 |
| | 年 | 1 | 2,000,000 | 2,000,000 | 治山防災、農路、山區道路零星工程 |
| | 年 | 1 | 500,000 | 500,000 | 辦理各項公共設施興建修繕經費(雙溪水質水量保護區水源保育與回饋費，核准文號：經濟部水利署110年6月3日經水事字第11053188100號函) |
| | 年 | 1 | 1,350,000 | 1,350,000 | 辦理水利設施維護管理事項(雙溪水質水量保護區水源保育與回饋費，核准文號：經濟部水利署110年6月3日經水事字第11053188100號函) |
| | 年 | 1 | 500,000 | 500,000 | 公園、綠地、廣場及道路綠美化相關設施 |
| | 年 | 1 | 1,952,000 | 1,952,000 | 雙溪區上林市民活動中心結構耐震補強工程 |
| | 年 | 1 | 147,000 | 147,000 | 活動中心器材及設備經費 |
| | 年 | 1 | 800,000 | 800,000 | 公有廳舍修繕及設備經費 |

區政業務—區政業務

區政業務—區政業務

新北市雙溪區公所

歲出計畫說明提要與各項費用明細表

經常門

中華民國111年度

單位：新臺幣元

第一預備金—第一預備金

第一預備金—第一預備金

| | | | | | |
|--------------------|----------------------------|----------|-------------------|----------|------|
| 業務計畫及工作計畫 名稱與編號 | 37029259801 第一預備金-第一預備金 | 承辦 單位 | 新 <u>北</u> 市雙溪區公所 | 預算 金額 | 50千元 |
|--------------------|----------------------------|----------|-------------------|----------|------|

| | |
|----------------------------|--|
| 歲 出 計 畫 說 明 | <p>一、計畫內容： 依預算法第64條及相關規定辦理。</p> <p>二、預期成果： 因應年度中公所之業務計畫經費不足，以利各業務計畫順利推展。</p> |
|----------------------------|--|

| 用途別科目 | 單位 | 數量 | 單價 | 預算數 | 說 明 |
|------------|----|----|--------|--------|-------------|
| 合計 | | | | 50,000 | 市庫負擔50,000元 |
| 6000 預備金 | | | | 50,000 | 市庫負擔50,000元 |
| 6005 第一預備金 | 年 | 1 | 50,000 | 50,000 | 第一預備金 |

新北市雙溪區公所

各項費用彙計表

中華民國111年度

單位：新臺幣千元

| 工作計畫名稱及編號 | 37029250101 一般行政 | 37029250201 區政業務 | 37029259801 第一預備金 | 合 計 | | |
|---------------------|---------------------|---------------------|----------------------|---------|--|--|
| 第一、二級用途別 科目名稱及編號 | | | | | | |
| 合 計 | 29,077 | 130,490 | 50 | 159,617 | | |
| 100000人事費 | 28,637 | | | 28,637 | | |
| 101500法定編制人員待遇 | 18,481 | | | 18,481 | | |
| 102500技工及工友待遇 | 1,208 | | | 1,208 | | |
| 103000獎金 | 4,918 | | | 4,918 | | |
| 103500其他給與 | 496 | | | 496 | | |
| 104000加班值班費 | 1,275 | | | 1,275 | | |
| 105000退休離職儲金 | 270 | | | 270 | | |
| 105500保險 | 1,990 | | | 1,990 | | |
| 200000業務費 | 410 | 71,706 | | 72,116 | | |
| 200300教育訓練費 | | 20 | | 20 | | |
| 200600水電費 | | 3,274 | | 3,274 | | |
| 200900通訊費 | 45 | 974 | | 1,019 | | |
| 201200土地租金 | | 400 | | 400 | | |
| 201800資訊服務費 | | 550 | | 550 | | |
| 202100其他業務租金 | | 24 | | 24 | | |
| 202400稅捐及規費 | | 82 | | 82 | | |
| 202700保險費 | | 297 | | 297 | | |
| 203300臨時人員酬金 | | 18,306 | | 18,306 | | |
| 203600按日按件計資酬金 | | 92 | | 92 | | |
| 205100物品 | 5 | 1,664 | | 1,669 | | |
| 205400一般事務費 | 126 | 37,327 | | 37,453 | | |
| 206300房屋建築養護費 | | 31 | | 31 | | |
| 206600車輛及辦公器具養護費 | | 201 | | 201 | | |
| 206900設施及機械設備養護費 | | 8,088 | | 8,088 | | |
| 207200國內旅費 | | 376 | | 376 | | |
| 209300特別費 | 234 | | | 234 | | |
| 300000設備及投資 | | 28,128 | | 28,128 | | |
| 301500公共建設及設施費 | | 27,181 | | 27,181 | | |
| 303500雜項設備費 | | 947 | | 947 | | |
| 400000獎補助費 | 30 | 30,656 | | 30,686 | | |

新北市雙溪區公所

各項費用彙計表

中華民國111年度

單位：新臺幣千元

| 工作計畫名稱及編號 | 37029250101 一般行政 | 37029250201 區政業務 | 37029259801 第一預備金 | 合 計 | | |
|---------------------|---------------------|---------------------|----------------------|--------|--|--|
| 第一、二級用途別 科目名稱及編號 | | | | | | |
| 406500社會福利津貼及濟助 | | 26,400 | | 26,400 | | |
| 408500獎勵及慰問 | 30 | | | 30 | | |
| 409000其他補助及捐助 | | 4,256 | | 4,256 | | |
| 600000預備金 | | | 50 | 50 | | |
| 600500第一預備金 | | | 50 | 50 | | |

新北市雙溪區公所
歲出一級用途別科目分析表

中華民國111年度

單位：新臺幣千元

| 名稱及編號 | 合計 | 經常支出 | | | | | | 資本支出 | | | | | |
|----------------------|---------|--------|--------|--------|-----|-----|---------|------|-----|--------|------|-----|--------|
| | | 人事費 | 業務費 | 獎補助費 | 債務費 | 預備金 | 小計 | 人事費 | 業務費 | 設備及投資 | 獎補助費 | 預備金 | 小計 |
| 合計 | 159,617 | 28,637 | 72,116 | 30,686 | | 50 | 131,489 | | | 28,128 | | | 28,128 |
| 37029250000 民政支出 | 159,617 | 28,637 | 72,116 | 30,686 | | 50 | 131,489 | | | 28,128 | | | 28,128 |
| 37029250100 一般行政 | 29,077 | 28,637 | 410 | 30 | | | 29,077 | | | | | | |
| 37029250101 一般行政 | 29,077 | 28,637 | 410 | 30 | | | 29,077 | | | | | | |
| 37029250200 區政業務 | 130,490 | | 71,706 | 30,656 | | | 102,362 | | | 28,128 | | | 28,128 |
| 37029250201 區政業務 | 130,490 | | 71,706 | 30,656 | | | 102,362 | | | 28,128 | | | 28,128 |
| 37029259800 第一預備金 | 50 | | | | | 50 | 50 | | | | | | |
| 37029259801 第一預備金 | 50 | | | | | 50 | 50 | | | | | | |

新 北 市 雙 溪 區 公 所

資 本 支 出 分 析 表

中 華 民 國 111 年 度

單 位：新 臺 幣 千 元

| 名稱及編號 | 合計 | 設 備 及 投 資 | | | | | | | | 其他資本支出 | |
|---------------------|--------|-----------|---------|---------|------|------|--------|------|----|--------|----|
| | | 土地 | 房屋建築及設備 | 公共建設及設施 | 機械設備 | 運輸設備 | 資訊軟體設備 | 雜項設備 | 權利 | | 投資 |
| 合 計 | 28,128 | | | 27,181 | | | | 947 | | | |
| 37029250200 區政業務 | 28,128 | | | 27,181 | | | | 947 | | | |
| 37029250201 區政業務 | 28,128 | | | 27,181 | | | | 947 | | | |

新 北 市 雙 溪 區 公 所

人 事 費 彙 計 表

中華民國111年度

單位：新臺幣元

| 類別 | 預算員額 | 全年度人事費 | | | | | | | | | | | 備註 | |
|-------|------|--------|--------|------------|---------|-----------|-----------|---------|-----------|--------|---------|-----------|------------|----|
| | | 民意代表待遇 | 政務人員待遇 | 法定編制人員待遇 | 約聘僱人員待遇 | 技工及工友待遇 | 獎金 | 其他給與 | 加班值班費 | 退休退職給付 | 退休離職儲金 | 保險 | | 合計 |
| 合計 | 34 | | | 18,480,851 | | 1,207,740 | 4,918,000 | 496,000 | 1,274,600 | | 269,809 | 1,990,000 | 28,637,000 | |
| 正式員額 | 31 | | | 18,480,851 | | | 4,368,000 | 448,000 | 718,000 | | 184,809 | 1,800,000 | 25,999,660 | |
| 職員 | 31 | | | 18,480,851 | | | 4,368,000 | 448,000 | 718,000 | | 184,809 | 1,800,000 | 25,999,660 | |
| 技工 | 2 | | | | | 825,000 | 250,000 | 32,000 | 46,000 | | 55,000 | 130,000 | 1,338,000 | |
| 工友 | 1 | | | | | 382,740 | 120,000 | 16,000 | 21,000 | | 30,000 | 60,000 | 629,740 | |
| 其他人事費 | | | | | | | 180,000 | | 489,600 | | | | 669,600 | |

新北市雙溪區公所

公務車輛明細表

中華民國111年度

單位：新臺幣元

| 業務計畫 及工作計 畫名稱 | 車輛 數 | 車輛 種類 | 乘客 人數 (不含 司機) | 購置 年月 | 汽缸總 排氣量 (立方 公分) | 牌照稅 (全年) | 燃料使 用費 (全年) | 油料費(全年) | | | 養 護 費 | 車輛 保 險 費 | 車輛 檢 驗 費 | 備註 |
|---------------------|---------|------------|------------------------|----------|--------------------------|-------------|-------------------|------------|-----------|---------|-------------|-------------------|-------------------|---|
| | | | | | | | | 數量 (公升) | 單價 (元) | 金額 | | | | |
| 區政業務 區政業務 | | 現有車輛 | | | | 43,380 | 36,780 | | | 390,768 | 200,600 | 27,341 | 1,650 | |
| | 1 | 小客車 | 4 | 10405 | 1798 | 7,120 | 4,800 | 1,668 | 28.0 | 46,704 | 51,000 | 2,483 | 450 | AGJ-8800 |
| | 1 | 小客車 | 6 | 10811 | 1395 | 7,120 | 4,800 | 1,668 | 28.0 | 46,704 | 25,500 | 2,483 | | BEQ-9210 |
| | 1 | 小貨車 | 1 | 11004 | 1488 | 2,700 | 4,800 | 1,668 | 28.0 | 46,704 | 8,500 | 3,747 | 450 | BKS-3105 |
| | 1 | 小客貨兩用 車 | 4 | 09904 | 2694 | 15,210 | 7,200 | 1,668 | 28.0 | 46,704 | 51,000 | 2,915 | 750 | 1796-YQ |
| | 1 | 小客貨兩用 車 | 7 | 10706 | 2198 | 11,230 | 6,180 | 1,668 | 28.0 | 46,704 | 34,000 | 2,915 | | AXL-0112 |
| | 1 | 機車 | 1 | 09004 | 125 | | 450 | 312 | 28.0 | 8,736 | 1,700 | 711 | | 2GJ-705 |
| | 5 | 機車 | 1 | 09404 | 125 | | 2,250 | 1,560 | 28.0 | 43,680 | 8,500 | 3,555 | | 2GM-798 AF8-278 AF8-279 AF8-281 LS5-612 |
| | 2 | 機車 | 1 | 09505 | 125 | | 900 | 624 | 28.0 | 17,472 | 3,400 | 1,422 | | K5P-725 K5P-723 |
| | 1 | 機車 | 1 | 09603 | 125 | | 450 | 312 | 28.0 | 8,736 | 1,700 | 711 | | 2GJ-700 |
| | 2 | 機車 | 1 | 09604 | 150 | | 1,200 | 624 | 28.0 | 17,472 | 3,400 | 1,422 | | 835-BBP 838-BBP |
| | 1 | 機車 | 1 | 09605 | 125 | | 450 | 312 | 28.0 | 8,736 | 1,700 | 711 | | 2GJ-703 |
| | 2 | 機車 | 1 | 09611 | 125 | | 900 | 624 | 28.0 | 17,472 | 3,400 | 1,422 | | 877-BKT 358-DGA |
| | 1 | 機車 | 1 | 09705 | 150 | | 600 | 312 | 28.0 | 8,736 | 1,700 | 711 | | 136-DFD |
| | 1 | 機車 | 1 | 09807 | 150 | | 600 | 312 | 28.0 | 8,736 | 1,700 | 711 | | 672-GCJ |
| 1 | 機車 | 1 | 09812 | 150 | | 600 | 312 | 28.0 | 8,736 | 1,700 | 711 | | 653-GAC | |

新都市雙溪區公所

公務車輛明細表

中華民國111年度

單位：新臺幣元

| 業務計畫 及工作計 畫名稱 | 車輛 數 | 車輛 種類 | 乘客 人數 (不含 司機) | 購置 年月 | 汽缸總 排氣量 (立方 公分) | 牌照稅 (全年) | 燃料使 用費 (全年) | 油料費(全年) | | | 養 護 費 | 車輛 保險 費 | 車輛 檢驗 費 | 備註 |
|---------------------|---------|----------|------------------------|----------|--------------------------|-------------|-------------------|------------|-----------|---------|-------------|---------------|---------------|---------|
| | | | | | | | | 數量 (公升) | 單價 (元) | 金額 | | | | |
| | 1 | 機車 | 1 | 10104 | 150 | | 600 | 312 | 28.0 | 8,736 | 1,700 | 711 | | 992-KBP |
| | | 合計 | | | | 43,380 | 36,780 | | | 390,768 | 200,600 | 27,341 | 1,650 | |

歲出按職能及經

中華民國111

| 職能別分類 | 經濟性分類 | 經常支出 | | | | | | | 資本支出 | | | | |
|---------------|-------|--------|-----------|------|--------|------|-----------|-----|--------|---------|-------|----------|-------|
| | | 受僱人員報酬 | 購買商品及勞務支出 | 債務利息 | 土地租金支出 | 經常移轉 | | | 經常支出合計 | 投資及增資 | | | |
| | | | | | | 對企業 | 對非營利及民間機構 | 對政府 | | 對國外 | 對營業基金 | 對非營業特種基金 | 對民間企業 |
| 總計 | | 47,035 | 53,368 | | 400 | | 30,686 | | | 131,489 | | | |
| 01 一般公共事務 | | 47,035 | 53,368 | | 400 | | 4,256 | | | 105,059 | | | |
| 02 防衛 | | | | | | | | | | | | | |
| 03 公共秩序與安全 | | | | | | | | | | | | | |
| 04 教育 | | | | | | | | | | | | | |
| 05 保健 | | | | | | | | | | | | | |
| 06 社會安全與福利 | | | | | | | 26,430 | | | 26,430 | | | |
| 07 住宅及社區服務 | | | | | | | | | | | | | |
| 08 娛樂、文化與宗教 | | | | | | | | | | | | | |
| 09 燃料與能源 | | | | | | | | | | | | | |
| 10 農、林、漁、牧業 | | | | | | | | | | | | | |
| 11 礦業、製造業及營造業 | | | | | | | | | | | | | |
| 12 運輸及通信 | | | | | | | | | | | | | |
| 13 其他經濟服務 | | | | | | | | | | | | | |
| 14 環境保護 | | | | | | | | | | | | | |
| 15 其他支出 | | | | | | | | | | | | | |

濟性綜合分類表

年度

單位：新臺幣千元

| 資本支出 | | | | | | | | | | | | | | 總計 |
|------|-----------|-----|-----|------|--------|--------|-------|--------|------|------|---------|--------|--------|---------|
| 資本移轉 | | | | 土地購入 | 無形資產購入 | 固定資本形成 | | | | | | 資本支出合計 | | |
| 對企業 | 對非營利及民間機構 | 對政府 | 對國外 | | | 住宅 | 非住宅房屋 | 營建工程 | 運輸工具 | 資訊軟體 | 其他設備及機器 | | 土地改良 | |
| | | | | | | | | 27,181 | | | | 947 | 28,128 | 159,617 |
| | | | | | | | | 27,181 | | | | 947 | 28,128 | 133,187 |
| | | | | | | | | | | | | | | 26,430 |