

# 新北市雙溪區公所

中華民國 103 年度

(自 103 年 1 月 1 日起至 103 年 12 月 31 日止)

# 單 位 預 算

(第 2-9-25 冊)

(法定版)

主辦會計人員 陳正平

機關長官 胡合鎔

# 新 北 市 各 機 關 單 位 預 算 總 目 次

冊	別	編 號	機 關	別	編 號	機 關	別
第 1	冊	01001	新 北 市 議 會				
第 2	— 1 冊	02101	新 北 市 政 府 秘 書 處				
第 2	— 2 冊	02201	新 北 市 政 府 人 事 處				
第 2	— 3 冊	02301	新 北 市 政 府 主 計 處	41900	統 籌 支 撥 科 目		
				42900			
				43900			
第 2	— 4 冊	02401	新 北 市 政 府 政 風 處				
第 2	— 5 冊	02501	新 北 市 政 府 研 究 發 展 考 核 委 員 會				
第 2	— 5 — 1 冊	02511	新 北 市 政 府 資 訊 中 心				
第 2	— 6 冊	02601	新 北 市 政 府 新 聞 局				
第 2	— 7 冊	02701	新 北 市 政 府 法 制 局				
第 2	— 9 — 1 冊	02901	新 北 市 板 橋 區 公 所				
第 2	— 9 — 2 冊	02902	新 北 市 三 重 區 公 所				
第 2	— 9 — 3 冊	02903	新 北 市 中 和 區 公 所				
第 2	— 9 — 4 冊	02904	新 北 市 永 和 區 公 所				
第 2	— 9 — 5 冊	02905	新 北 市 新 莊 區 公 所				
第 2	— 9 — 6 冊	02906	新 北 市 新 店 區 公 所				
第 2	— 9 — 7 冊	02907	新 北 市 樹 林 區 公 所				
第 2	— 9 — 8 冊	02908	新 北 市 鶯 歌 區 公 所				
第 2	— 9 — 9 冊	02909	新 北 市 三 峽 區 公 所				
第 2	— 9 — 10 冊	02910	新 北 市 淡 水 區 公 所				
第 2	— 9 — 11 冊	02911	新 北 市 汐 止 區 公 所				
第 2	— 9 — 12 冊	02912	新 北 市 瑞 芳 區 公 所				
第 2	— 9 — 13 冊	02913	新 北 市 土 城 區 公 所				
第 2	— 9 — 14 冊	02914	新 北 市 蘆 洲 區 公 所				
第 2	— 9 — 15 冊	02915	新 北 市 五 股 區 公 所				
第 2	— 9 — 16 冊	02916	新 北 市 泰 山 區 公 所				
第 2	— 9 — 17 冊	02917	新 北 市 林 口 區 公 所				
第 2	— 9 — 18 冊	02918	新 北 市 深 坑 區 公 所				
第 2	— 9 — 19 冊	02919	新 北 市 石 碇 區 公 所				
第 2	— 9 — 20 冊	02920	新 北 市 坪 林 區 公 所				
第 2	— 9 — 21 冊	02921	新 北 市 三 芝 區 公 所				
第 2	— 9 — 22 冊	02922	新 北 市 石 門 區 公 所				
第 2	— 9 — 23 冊	02923	新 北 市 八 里 區 公 所				
第 2	— 9 — 24 冊	02924	新 北 市 平 溪 區 公 所				
第 2	— 9 — 25 冊	02925	新 北 市 雙 溪 區 公 所				
第 2	— 9 — 26 冊	02926	新 北 市 貢 寮 區 公 所				
第 2	— 9 — 27 冊	02927	新 北 市 金 山 區 公 所				
第 2	— 9 — 28 冊	02928	新 北 市 萬 里 區 公 所				
第 2	— 9 — 29 冊	02929	新 北 市 烏 來 區 公 所				

# 新 北 市 各 機 關 單 位 預 算 總 目 次

冊	別	編號	機 關	別	編號	機 關	別
第 3 冊		03001	新 北 市 政 府 民 政 局 及 所 屬		03012	殯 葬 管 理 處	
		03051	板 橋 區 戶 政 事 務 所		03052	三 重 區 戶 政 事 務 所	
		03053	中 和 區 戶 政 事 務 所		03054	新 莊 區 戶 政 事 務 所	
		03055	新 店 區 戶 政 事 務 所		03056	永 和 區 戶 政 事 務 所	
		03057	樹 林 區 戶 政 事 務 所		03058	鶯 歌 區 戶 政 事 務 所	
		03059	三 峽 區 戶 政 事 務 所		03060	汐 止 區 戶 政 事 務 所	
		03061	瑞 芳 區 戶 政 事 務 所		03062	淡 水 區 戶 政 事 務 所	
		03063	土 城 區 戶 政 事 務 所		03064	蘆 洲 區 戶 政 事 務 所	
		03065	五 股 區 戶 政 事 務 所		03066	泰 山 區 戶 政 事 務 所	
		03067	林 口 區 戶 政 事 務 所		03068	八 里 區 戶 政 事 務 所	
		03069	深 坑 區 戶 政 事 務 所		03070	石 碇 區 戶 政 事 務 所	
		03071	坪 林 區 戶 政 事 務 所		03072	三 芝 區 戶 政 事 務 所	
		03073	石 門 區 戶 政 事 務 所		03074	金 山 區 戶 政 事 務 所	
		03075	萬 里 區 戶 政 事 務 所		03076	平 溪 區 戶 政 事 務 所	
		03077	雙 溪 區 戶 政 事 務 所		03078	貢 寮 區 戶 政 事 務 所	
		03079	烏 來 區 戶 政 事 務 所				
第 4 冊		04001	新 北 市 政 府 地 政 局		04051	板 橋 地 政 事 務 所	
		04052	新 莊 地 政 事 務 所		04053	新 店 地 政 事 務 所	
		04054	淡 水 地 政 事 務 所		04055	汐 止 地 政 事 務 所	
		04056	瑞 芳 地 政 事 務 所		04057	三 重 地 政 事 務 所	
		04058	中 和 地 政 事 務 所		04059	樹 林 地 政 事 務 所	
第 5 冊		05001	新 北 市 政 府 消 防 局				
第 6 冊		06001	新 北 市 政 府 財 政 局	06011	稅 捐 稽 徵 處		
第 7 冊		07001	新 北 市 政 府 教 育 局	07011	家 庭 教 育 中 心		
		07012	體 育 處				
第 8 冊		08001	新 北 市 政 府 文 化 局	08011	鶯 歌 陶 瓷 博 物 館		
		08012	十 三 行 博 物 館	08013	黃 金 博 物 館		
		08014	市 立 圖 書 館	08015	淡 水 古 蹟 博 物 館		
第 9 冊		09001	新 北 市 政 府 農 業 局	09011	動 物 保 護 防 疫 處		
		09012	綠 美 化 環 境 景 觀 處	09013	漁 業 及 漁 港 事 業 管 理 處		
第 10 冊		10001	新 北 市 政 府 經 濟 發 展 局	10011	市 場 處		
第 11 冊		11001	新 北 市 政 府 社 會 局	11011	新 北 市 政 府 社 會 救 助 金		
		11012	新 北 市 公 益 彩 券 盈 餘 分 配 基 金	11013	仁 愛 之 家		
		11014	八 里 愛 心 教 養 院	11015	家 庭 暴 力 暨 性 侵 害 防 治 中 心		
第 12 冊		12001	新 北 市 政 府 衛 生 局				
第 13 冊		13001	新 北 市 政 府 環 境 保 護 局				
第 14 冊		14001	新 北 市 政 府 工 務 局	14011	採 購 處		
		14012	違 章 建 築 拆 除 大 隊	14013	養 護 工 程 處		
		14014	新 建 工 程 處				

# 新 北 市 各 機 關 單 位 預 算 總 目 次

冊	別	編 號	機 關	別	編 號	機 關	別
第 15	冊	15001	新 北 市 政 府 警 察 局 及 所 屬		15011	板 橋 分 局	
		15012	海 山 分 局		15013	中 和 第 一 分 局	
		15014	中 和 第 二 分 局		15015	永 和 分 局	
		15016	三 重 分 局		15017	新 莊 分 局	
		15018	土 城 分 局		15019	新 店 分 局	
		15020	蘆 洲 分 局		15021	三 峽 分 局	
		15022	樹 林 分 局		15023	汐 止 分 局	
		15024	淡 水 分 局		15025	瑞 芳 分 局	
		15026	金 山 分 局		15027	刑 事 警 察 大 隊	
		15028	交 通 警 察 大 隊		15029	保 安 警 察 大 隊	
		15030	少 年 警 察 隊		15031	婦 幼 警 察 隊	
第 16	冊	16001	新 北 市 政 府 水 利 局		16011	高 灘 地 工 程 管 理 處	
第 17	冊	17001	新 北 市 政 府 交 通 局		17012	交 通 事 件 裁 決 處	
第 18	冊	18001	新 北 市 政 府 勞 工 局		18011	就 業 服 務 中 心	
		18012	職 業 訓 練 中 心		18013	勞 動 檢 查 處	
第 19	冊	19001	新 北 市 政 府 原 住 民 族 行 政 局				
第 20	冊	20001	新 北 市 政 府 城 鄉 發 展 局		20011	都 市 更 新 處	
第 21	冊	21001	新 北 市 政 府 觀 光 旅 遊 局				
第 22	冊	22001	新 北 市 政 府 客 家 事 務 局				

新北市雙溪區公所  
預 算 總 說 明  
中華民國 103 年度

一、現行法定職掌：

- (一)、本府組織自治條例業經本府 100 年 12 月 2 日以北府法規字第 1001768247 號令公布施行，依該條例第 8 條規定設置雙溪區公所。本區公所組織規程並經本府 101 年 3 月 14 日以北府法規字第 1011329397 號令修正發布施行。
- (二)、內部分層業務：置區長、主任秘書，下設 4 課 2 室 1 員；預算員額職員 34 人、技工 2 人、工友 1 人，共計 37 人，內部分層業務如下：
- 1、民政災防課：掌理自治行政、地方行政、選務、民防、調解行政、地政、原住民行政、區政諮詢委員會議、體育、國民教育、禮俗宗教、慶典活動、公墓及殯葬相關業務、兵役行政、兵役徵集及勤務、全民防衛動員準備、災害防救組訓及整備、其他有關民政役政及災防事項。
  - 2、社會人文課：掌理社會救助、老人福利、身心障礙福利、兒童及少年福利、婦女福利、社區發展、全民健康保險、人口政策及新住民相關業務、藝文推廣及其他有關社政事項。
  - 3、工務課：掌理道路養護、建築管理、水利、都計、土木及建築工程事項、臨時接水電業務、路燈管理、收費廣告欄、路燈桿宮燈旗及其他土木相關工程事項。
  - 4、農經課：掌理工商、農政、市場攤販業務、公用事業、觀光推廣、河川及生態保育業務、公園綠地廣場等管理養護及體育設施管理維護等相關工程。
  - 5、秘書室：掌理文書、檔案管理、公文管理、事務、出納、採購、財產管理、法制、研考、資訊管理、工友管理、區務會議、公共關係、新聞發布、辦公廳舍維護管理，綜合業務及不屬於其他各課、室之事項。
  - 6、會計室：依法辦理歲計、會計及統計等事項。
  - 7、人事管理員：依法辦理人事管理事項。

二、前年度及上年度已過期間預算執行情形：

- (一)、前年(101 年度)決算辦理概況：
1. 歲入：預算數 1,775,000 元，執行數 4,459,711 元，執行率 251.25%
  2. 歲出：預算數 210,369,830 元，執行數 193,454,279 元，執行率 91.96%
- (二)、上年(102 年度)已過期預算執行情形：
1. 歲入：預算數 1,429,400 元，截至 102 年 6 月底止執行數 917,246 元。
    - (1)罰款及賠償收入：預算數 0 元，執行數 3,385 元。
    - (2)財產收入：預算數 1,409,400 元，執行數 602,294 元。
    - (3)其他收入：預算數 20,000 元，執行數 311,567 元。
  2. 歲出：預算數 194,805,657 元，截至 102 年 6 月底止執行數 63,459,511 元，佔預算數 32.58%。
    - (1)區政業務：預算數 194,585,657 元，執行數 63,459,511 元。
    - (2)第一預備金：預算數 220,000 元，已動支 0 元。

新北市雙溪區公所  
預 算 總 說 明  
中華民國 103 年度

三、本年度施政計畫重點及預算提要：

(一)、本年度計畫重點及預算績效：

- 1、落實市民申訴陳情案件、建議案件、瞭解民情、廣徵市政建設革興意見，加強地方建設。
- 2、推行地方自治、健全里鄰組織，發揮里鄰服務功能。
- 3、賡續辦理社會救助、社會福利、社區發展等工作，落實社會福利政策。
- 4、辦理防災綜合演習，加強環保、治安、美化、交通、育樂等工作。
- 5、賡續發展工商、農林漁牧業，提供土地利用價值，推行政府政策，發展地方經濟，達到富家強國。
- 6、賡續辦理鄰里公園維護管理、落實基層建設，以提供民眾休憩活動之場所。
- 7、進行「區政發展計畫」，藉由願景的規劃來凝聚大家的共識，期能共同推行塑造的發展特色與打造區民理想的生活環境。
- 8、賡續推行全民防衛動員業務，滿足平時戰時人力運用，增強國力，保障社會，鞏固國家安全。
- 9、賡續推行兵役行政，維護兵役公平、強化軍民溝通，保障役男及其家屬權益，訪視部隊安全、扶助役男安家、宣導家屬安心。
- 10、依法辦理全民健保第五、六類及鄰長保險業務，保障被保險人權益並配合市長市政理念致力推動社會、健保綜合受理櫃臺整併，提升服務效能。

(二)、本年度預算提要：

- 1、歲入部分編列 1,073,000 元：包括財產收入 843,000 元、其他收入 230,000 元。
- 2、歲出部分編列 176,985,000 元：  
區政業務預算計 176,985,000 元：包括人事費 28,837,000 元、業務費 77,047,000 元、獎補助費 31,936,000 元、設備及投資 39,115,000 元及第一預備金 50,000 元。

新北市雙溪區公所  
預 算 總 說 明  
中華民國 103 年度

四、組織系統圖

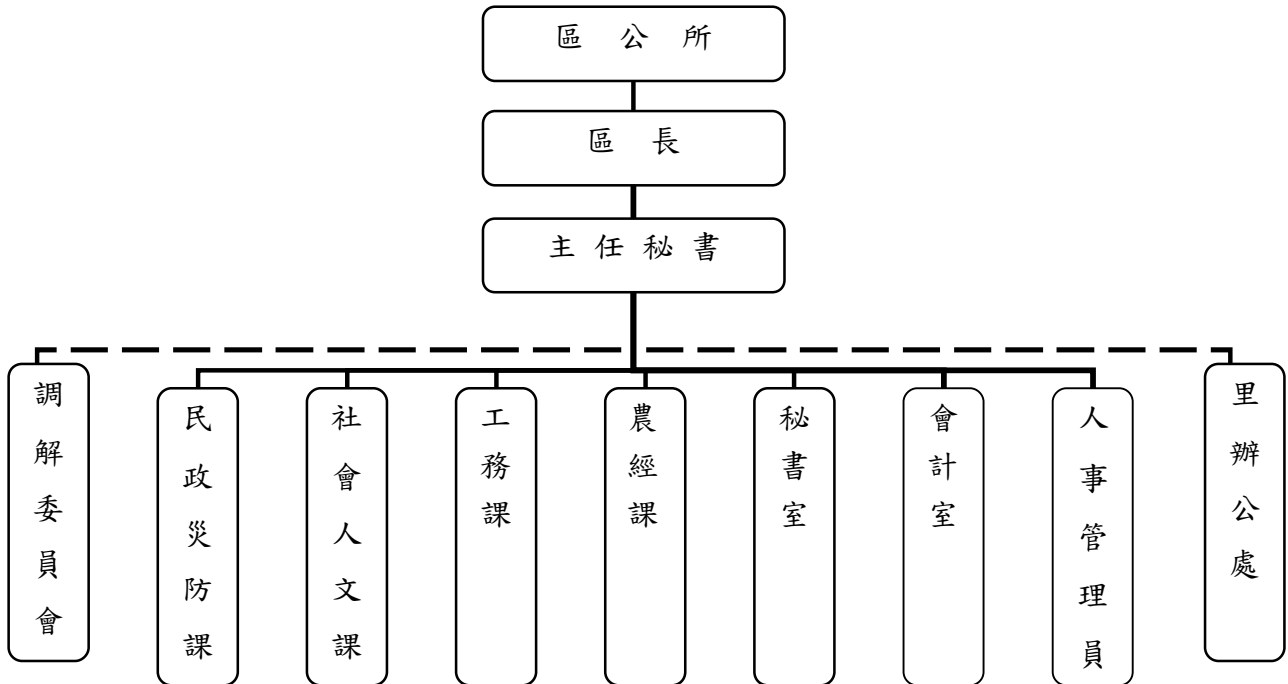

新北市雙溪區公所  
預 算 總 說 明  
中華民國 103 年度

五、員額編制表：

職	稱	員	額
區	長	1	
主 任	秘 書	1	
課	長	4	
主	任	1	
課	員	8	
技	士	3	
里	幹 事	5	
技	佐	1	
助	理 員	2	
辦	事 員	3	
書	記	2	
會計室	主 任	1	
	佐 理 員	1	
人 事	管 理 員	1	
技	工	2	
工	友	1	
合	計	員 34	工 3



# 新北市雙溪區公所

## 預算總說明

中華民國103年度

### 員額編制表

類 別	法定編制員額	本年度預算員額	上年度預算員額	與上年度預算 員額比較增減
民意代表				
職員	34	34	34	
教員				
警察人員				
消防人員				
類 別	設置基準員額	本年度預算員額	上年度預算員額	與上年度預算 員額比較增減
技工	1	2	2	
駕駛				
工友	2	1	2	-1

# 新北市雙溪區公所

## 歲入來源別預算表

中華民國103年度

單位：新臺幣千元

款	科 目			本年度 預算數	上年度 預算數	前年度 決算數	本年度與 上年度比較	說明及法令依據
	項	目	節					
				<b>1,073</b>	<b>1,429</b>	<b>4,460</b>	<b>-356</b>	
								<b>總 計</b>
				<b>1,073</b>	<b>1,429</b>	<b>4,460</b>	<b>-356</b>	
								<b>經常門合計</b>
<b>03</b>						<b>315</b>		
								<b>3103000000000</b>
								<b>罰款及賠償收入</b>
	02925					315		
								3103029250000
								新北市雙溪區公所
		01				310		
								3103029250100
								罰金罰鍰及息金
		07				310		
								3103029250107
								罰金罰鍰
		03				5		
								3103029250300
								賠償收入
		03				5		
								3103029250303
								一般賠償收入
<b>06</b>				<b>843</b>	<b>1,409</b>	<b>2,346</b>	<b>-566</b>	
								<b>3106000000000</b>
								<b>財產收入</b>
	02925			843	1,409	2,346	-566	
								3106029250000
								新北市雙溪區公所
		01		808	1,380	1,897	-572	
								3106029250100
								財產孳息
		01		25	25	31		
								3106029250101
								利息收入
		05		783	1,355	1,866	-572	
								3106029250105
								租金收入
		06		35	29	449	6	
								3106029250600
								廢舊物資售價
		01		35	29	449	6	
								3106029250601
								廢舊物資售價
<b>11</b>				<b>230</b>	<b>20</b>	<b>1,798</b>	<b>210</b>	
								<b>3111000000000</b>
								<b>其他收入</b>
	02925			230	20	1,798	210	
								3111029250000
								新北市雙溪區公所



# 新北市雙溪區公所

## 歲出機關別預算表

中華民國103年度

單位：新臺幣千元

科 目				本年度 預算數	上年度 預算數	前年度 決算數	本年度與 上年度比較	增減說明	
款	項	目	節						名稱及編號
				<b>176,985</b>	<b>194,806</b>	<b>181,678</b>	<b>-17,821</b>		
				<b>總計</b>					
02				3020000000	176,985	194,806	181,678	-17,821	
				新北市政府主管					
	02925			3029250000	176,985	194,806	181,678	-17,821	
				新北市雙溪區公所					
				經常門合計					
		09		303029250900	137,870	150,440	136,138	-12,570	
				區政業務					
			01	3103029250901	137,820	150,220	136,138	-12,400	本年度預算數較上年度預算數淨減12,400千元，其增減項目如下： 1. 人事費計減列1,402千元。 2. 行政費用基本額度計增列300千元，土地租金增列169千元，電視轉播站各項機具保養及維修費用增列200千元。 3. 回饋金減列7,415千元。 4. 水利業務減列2,258千元。 5. 依歲出額度制其他項目減列1,994千元。
				區政業務					
			02	3103029250902	50	220	-170	-170	本年度預算數較上年度預算數淨減170千元，其減少項目如下： 第一預備金減列170千元。
				資本門合計					
		09		303029250900	39,115	44,366	45,540	-5,251	
				區政業務					
			01	3203029250901	39,115	44,366	45,540	-5,251	本年度預算數較上年度預算數淨減5,251千元，其增減
				區政業務					

**新北市雙溪區公所**  
**歲出機關別預算表**

中華民國103年度

單位：新臺幣千元

科 目				本年度 預算數	上年度 預算數	前年度 決算數	本年度與 上年度比較	增減說明
款	項	目	節					
								項目如下： 1. 移撥市場相關經費至經發局市場處減列1,466千元。 2. 回饋金減列6,585千元。 3. 治山防災、農路、山區道路零星工程增列2,000千元。 4. 其他項目增列800千元。

# 新 北 市 雙 溪 區 公 所

## 歲 入 項 目 說 明 提 要 與 預 算 明 細 表

經常門

中華民國103年度

單位：新臺幣元

來源別子目及細目與編號	3106029250101 財產孳息-利息收入	承辦單位	新北市雙溪區公所	預算金額	25千元
-------------	----------------------------	------	----------	------	------

歲 入 項 目 說 明	<p>一、項目內容：保管金及專戶存款利息收入。</p> <p>二、法令依據：按專戶活期儲蓄存款利率計算。</p>
----------------------------	--

科目名稱及編號	單位	數量	單價	預算數	說明及收入依據
3106029250100 財產孳息				25,000	
3106029250101 利息收入				25,000	
	年	1	25,000	25,000	保管金及專戶存款利息收入

# 新北市雙溪區公所

## 歲入項目說明提要與預算明細表

經常門

中華民國103年度

單位：新臺幣元

來源別子目及細目與編號	3106029250105 財產孳息-租金收入	承辦單位	新北市雙溪區公所	預算金額	783千元
歲入項目說明	一、項目內容：1、有線廣播、電視及行動電話與固定通信網路之纜線暫掛雨水下水道租用費。 2、基地台租金收入。				
	二、法令依據：1、新北市暫掛纜線管理要點。 2、各項契約規定。				
科目名稱及編號	單位	數量	單價	預算數	說明及收入依據
3106029250100 財產孳息				783,000	
3106029250105 租金收入				783,000	
	年	1	315,000	315,000	新北市暫掛纜線管理要點 雨水下水道暫掛纜線收入 26252公尺*1元*12月=315,024元
	年	1	468,000	468,000	各項契約規定 1、基地台房屋租賃契約書 履約期間：101.01.01~105.12.31，按年繳交228,000元 2、行動電話業務基地台用地租賃合約履約期間： 102.05.01~105.12.31，年收入為240,000元，按月繳交20,000元

# 新北市雙溪區公所

## 歲入項目說明提要與預算明細表

經常門

中華民國103年度

單位：新臺幣元

來源別子目及細目與編號	3106029250601 廢舊物資售價-廢舊物資售價	承辦單位	新北市雙溪區公所	預算金額	35千元
-------------	--------------------------------	------	----------	------	------

歲入項目說明	<p>一、項目內容：變賣報廢公有財產收入。</p> <p>二、法令依據：行政院頒定「各機關奉准報廢財產之變賣及估價作業程序」。</p>
--------	---

科目名稱及編號	單位	數量	單價	預算數	說明及收入依據
3106029250600 廢舊物資售價				35,000	
3106029250601 廢舊物資售價				35,000	
	年	1	35,000	35,000	變賣報廢公有財產收入



# 新都市雙溪區公所

## 歲入項目說明提要與預算明細表

經常門

中華民國103年度

單位：新臺幣元

來源別子目及細目與編號	3111029250601 雜項收入-其他雜項收入	承辦單位	新都市雙溪區公所	預算金額	230千元
歲入項目說明	一、項目內容：1、依照政府採購法及有關法令規定辦理本市各機關學校採購業務招標說明書工本費。 2、辦理轄區道路路面刨除料回收販賣收入。 3、自行車租借清潔維護費。 4、電動機車租借清潔維護費。				
	二、法令依據：1、政府採購法第29條及政府採購法施行細則第28條之1。 2、營建事業再生利用之再生資源項目及規範。 3、雙溪區公共自行車租借管理辦法。 4、雙溪區公共自行車服務中心電動機車管理辦法。				
科目名稱及編號	單位	數量	單價	預算數	說明及收入依據
3111029250600 雜項收入				230,000	
3111029250601 其他雜項收入				230,000	
	年	1	20,000	20,000	採購業務招標說明書工本費 (電子領標:50元*300件=15,000元;紙本領標:200元*25件=5,000元)
	年	1	10,000	10,000	營建事業再生利用之再生資源項目及規範 轄區道路路面刨除料回收販賣收入 (5公分:刨除數量294平方公尺*刨除料殘餘價值34元=9,996元) (配合預算調整4元至千元)
	台	600	200	120,000	雙溪區公共自行車租借管理辦法 自行車租借清潔維護費200元*600台
	台	200	400	80,000	雙溪區公共自行車服務中心 電動機車管理辦法 電動機車租借清潔維護費 400元*200台

# 新 北 市 雙 溪 區 公 所

## 歲 出 計 畫 說 明 提 要 與 各 項 費 用 明 細 表

經常門

中華民國103年度

單位：新臺幣元

業務計畫及工作計畫 名稱與編號	3103029250901 區政業務-區政業務	承辦 單位	新北市雙溪區公所	預算 金額	137,820千元
歲 出 計 畫 說 明	<p>一、計畫內容：（一）辦理地方自治工作、禮俗宗教、新移民生活輔導、環境衛生、義務教育、各類社教活動、地方文化特色活動等事項，並加強區民活動中心管理維護及鄰里基層業務經費。（二）辦理各項社會救助、社會福利、社區發展、災害救助等工作。（三）辦理地政、工商、農業使用證明申請案件審查、遊憩設施維護、公園之清潔管理維護及推動鄰里公園認養事項。（四）依據兵役法及兵役施行法辦理兵役行政、替代役徵訓、兵役勤務、退伍役男歸鄉報到管理等事項，並配合戶役政資訊系統及兵役資料電腦建檔作業。（五）辦理全民健康保險第一、五、六類被保險人或眷屬有關承保、轉出、退保、停保、復保、異動事項及受理民眾委託代辦健保IC卡等業務。（六）辦理人事、政風與會計等業務。</p> <p>二、預期成果：如期完成</p>				
分支計畫及用途別科目	單位	數量	單價	預算數	說 明
<b>區政業務-區政業務</b>				<b>137,820,000</b>	<b>市庫負擔89,828,000元，中央補助299,000元，其他47,693,000元。</b>
<b>310302925090101</b>				<b>47,529,000</b>	<b>市庫負擔47,529,000元。</b>
<b>一般行政</b>					
<b>0100 人事費</b>				<b>28,837,000</b>	
0103 法定編制人員待遇	年	1	17,620,000	17,620,000	法定編制人員薪津
0105 技工及工友待遇	年	1	801,000	801,000	技工薪津
0105 技工及工友待遇	年	1	372,000	372,000	工友薪津
0111 獎金	年	1	4,668,000	4,668,000	職員考績及年終工作獎金
0111 獎金	年	1	263,000	263,000	技工考績及年終工作獎金
0111 獎金	年	1	226,000	226,000	工友考績及年終工作獎金
0121 其他給與	年	1	608,000	608,000	職員休假補助費
0121 其他給與	年	1	32,000	32,000	技工休假補助費
0121 其他給與	年	1	16,000	16,000	工友休假補助費
0131 加班值班費	年	1	532,800	532,800	辦理各項業務加班費
0131 加班值班費	年	1	1,203,000	1,203,000	職員不休假加班費
0131 加班值班費	年	1	36,000	36,000	技工不休假加班費
0131 加班值班費	年	1	17,000	17,000	工友不休假加班費
0142 退休離職儲金	年	1	176,200	176,200	退撫基金提撥等
0142 退休離職儲金	年	1	69,000	69,000	技工退職準備

# 新都市雙溪區公所

## 歲出計畫說明提要與各項費用明細表

經常門

中華民國103年度

單位：新臺幣元

分支計畫及用途別科目	單位	數量	單價	預算數	說 明
0142 退休離職儲金	年	1	35,000	35,000	工友退職準備
0151 保險	年	1	1,964,000	1,964,000	職員保險費
0151 保險	年	1	135,000	135,000	技工保險費
0151 保險	年	1	63,000	63,000	工友保險費
<b>0200 業務費</b>				<b>18,596,000</b>	
0202 水電費	年	1	754,000	754,000	辦公廳舍水電費
0203 通訊費	年	1	450,415	450,415	電話及郵資費用
0221 稅捐及規費	年	1	11,250	11,250	公務機車燃料費
0221 稅捐及規費	年	1	22,460	22,460	公務車牌照稅
0221 稅捐及規費	年	1	12,420	12,420	公務車燃料費
0221 稅捐及規費	年	1	900	900	公務車檢驗費
0231 保險費	年	1	17,840	17,840	公務機車保險費
0231 保險費	年	1	5,398	5,398	公務車保險費
0249 臨時人員酬金	年	1	14,168,412	14,168,412	臨時人員40人薪資、保險費、退職準備、年終工作獎金及加班費
0271 物品	年	1	233,520	233,520	公務車油料費
0271 物品	年	1	218,400	218,400	公務機車油料費
0271 物品	年	1	226,985	226,985	購置辦公用品、文具紙張費用
0279 一般事務費	人	37	2,400	88,800	文康活動費
0279 一般事務費	年	1	691,700	691,700	印刷、環境清潔維護及雜支費用
0279 一般事務費	年	1	58,000	58,000	員工健康檢查費
0279 一般事務費	年	1	300,000	300,000	電視轉播站各項機具保養及維修費用
0279 一般事務費	年	1	48,000	48,000	機關保全費用
0279 一般事務費	年	1	10,000	10,000	兩性平等與性別主流化宣導經費
0282 車輛及辦公器具養護費	年	1	161,500	161,500	公務車養護費

# 新都市雙溪區公所

## 歲出計畫說明提要與各項費用明細表

經常門

中華民國103年度

單位：新臺幣元

分支計畫及用途別科目	單位	數量	單價	預算數	說 明
0282 車輛及辦公器具養護費	年	1	50,000	50,000	公務機車養護費
0283 設施及機械設備養護費	年	1	466,000	466,000	機房、資訊設備及多功能電話機修繕及維護費用
0291 國內旅費	年	1	366,000	366,000	參加市內外會議、洽辦公務差旅費
0298 特別費	月	12	19,500	234,000	區長特別費
<b>0400 獎補助費</b>				<b>96,000</b>	
0456 獎勵及慰問	人*節	16*3	2,000	96,000	退休(職)人員三節慰問金
<b>310302925090102 民政業務</b>				<b>58,813,000</b>	<b>市庫負擔25,670,000元，其他33,143,000元。</b>
<b>0200 業務費</b>				<b>38,023,000</b>	
0202 水電費	年	1	450,000	450,000	納骨塔水電費
0203 通訊費	年	1	33,885	33,885	納骨塔電話及郵資費用
0213 資訊服務費	年	1	70,000	70,000	納骨塔資訊服務費
0213 資訊服務費	年	1	26,730	26,730	核能輻射監測系統網路月租費
0221 稅捐及規費	年	1	26,440	26,440	公務車牌照稅(新店溪青潭水質水量保護區水源保育與回饋費，核准文號：經濟部水利署102.5.17經水事字第10231035050號函)
0221 稅捐及規費	年	1	13,410	13,410	公務車燃料費(新店溪青潭水質水量保護區水源保育與回饋費，核准文號：經濟部水利署102.5.17經水事字第10231035050號函)
0221 稅捐及規費	年	1	900	900	公務機車燃料費(新店溪青潭水質水量保護區水源保育與回饋費，核准文號：經濟部水利署102.5.17經水事字第10231035050號函)
0231 保險費	年	1	4,966	4,966	公務車保險費(新店溪青潭水質水量保護區水源保育與回饋費，核准文號：經濟部水利署102.5.17經水事字第10231035050號函)
0231 保險費	年	1	1,336	1,336	公務機車保險費(新店溪青潭水質水量保護區水源保育與回饋費，核准文號：經濟部水利署102.5.17經水事字第10231035050號函)

# 新都市雙溪區公所

## 歲出計畫說明提要與各項費用明細表

經常門

中華民國103年度

單位：新臺幣元

分支計畫及用途別科目	單位	數量	單價	預算數	說 明
0231 保險費	人	194	200	38,800	水利署102.5.17經水事字第10231035050號函) 守望相助隊保險費
0231 保險費	年	1	50,000	50,000	納骨塔各項保險費
0231 保險費	年	1	13,500	13,500	市民活動中心各項保險費
0249 臨時人員酬金	年	1	6,066,848	6,066,848	臨時人員14人薪資、保險費、退職準備、年終工作獎金及加班費(新店溪青潭水質水量保護區水源保育與回饋費，核准文號：經濟部水利署102.5.17經水事字第10231035050號函)
0249 臨時人員酬金	年	1	2,290,000	2,290,000	聘僱臨時人員6人辦理河川巡查保護及環境整理維護(雙溪水質水量保護區水源保育與回饋費，核准文號：經濟部水利署102.5.17經水事字第10231035050號函)
0249 臨時人員酬金	年	1	329,500	329,500	殯葬業務提成獎金
0250 按日按件計資酬金	人*日	11*24	1,000	264,000	區政諮詢委員出席費
0250 按日按件計資酬金	人*次	9*15	700	94,500	調解委員出席費
0271 物品	年	1	21,840	21,840	公務機車油料費(新店溪青潭水質水量保護區水源保育與回饋費，核准文號：經濟部水利署102.5.17經水事字第10231035050號函)
0271 物品	鄰*月	225*12	300	810,000	鄰長報紙費
0271 物品	里*月	12*12	300	43,200	里長報紙費
0271 物品	人*月	11*12	300	39,600	區政諮詢委員報紙費
0279 一般事務費	里*月	12*12	45,000	6,480,000	里長事務補助費
0279 一般事務費	年	1	3,063,000	3,063,000	加強泰平里環境整理(新店溪青潭水質水量保護區水源保育與回饋費，核准文號：經濟部水利署102.5.17經水事字第10231035050號函)(小組行政經費移撥71,500)
0279 一般事務費	年	1	43,845	43,845	調解委員會業務相關經費

# 新都市雙溪區公所

## 歲出計畫說明提要與各項費用明細表

經常門

中華民國103年度

單位：新臺幣元

分支計畫及用途別科目	單位	數量	單價	預算數	說 明
0279 一般事務費	里	12	15,000	180,000	里長保險費
0279 一般事務費	里	12	16,000	192,000	里長健康檢查費
0279 一般事務費	年	1	7,200,000	7,200,000	里基層工作經費
0279 一般事務費	年	1	1,000,000	1,000,000	生態景觀規劃(新店溪青潭水質水量保護區水源保育與回饋費，核准文號：經濟部水利署102.5.17經水事字第10231035050號函)
0279 一般事務費	年	1	2,350,000	2,350,000	辦理泰平里水資源教育觀摩宣導活動經費(新店溪青潭水質水量保護區水源保育與回饋費，核准文號：經濟部水利署102.5.17經水事字第10231035050號函)
0279 一般事務費	年	1	50,000	50,000	水源保育與回饋會議誤餐費(新店溪青潭水質水量保護區水源保育與回饋費，核准文號：經濟部水利署102.5.17經水事字第10231035050號函)
0279 一般事務費	里	12	3,840	46,080	里長聯誼活動費
0279 一般事務費	人	12	500	6,000	里長生日蛋糕
0279 一般事務費	人	194	3,840	744,960	守望相助隊聯誼活動費
0279 一般事務費	人	10	3,840	38,400	租佃委員聯誼活動費
0279 一般事務費	人	9	3,840	34,560	調解委員聯誼活動費
0279 一般事務費	年	1	52,000	52,000	守望相助隊訓練講習費
0279 一般事務費	年	1	187,460	187,460	辦理泰平里水源回饋業務電腦資訊用品及文具費用(新店溪青潭水質水量保護區水源保育與回饋費，核准文號：經濟部水利署102.5.17經水事字第10231035050號函)
0279 一般事務費	人*日	11*24	1,000	264,000	區政諮詢委員交通費
0279 一般事務費	人	11	3,840	42,240	區政諮詢委員聯誼活動費
0279 一般事務費	年	1	50,000	50,000	區政交流活動經費
0279 一般事務費	年	1	1,000,000	1,000,000	里鄰長健保費

# 新都市雙溪區公所

## 歲出計畫說明提要與各項費用明細表

經常門

中華民國103年度

單位：新臺幣元

分支計畫及用途別科目	單位	數量	單價	預算數	說 明
0279 一般事務費	年	1	1,000,000	1,000,000	清明掃墓、中元普渡、法會及公墓起掘後廢棄物清理相關費用
0279 一般事務費	鄰	225	3,840	864,000	鄰長聯誼活動費
0279 一般事務費	年	1	100,000	100,000	雙溪河水資源保育、生態遊憩觀光推廣觀摩講習活動經費(雙溪水質水量保護區水源保育與回饋費，核准文號：經濟部水利署102.5.17經水事字第10231035050號函)
0279 一般事務費	年	1	16,200	16,200	里鄰長銜牌汰換製作費用
0282 車輛及辦公器具養護費	年	1	3,400	3,400	公務機車養護費(新店溪青潭水質水量保護區水源保育與回饋費，核准文號：經濟部水利署102.5.17經水事字第10231035050號函)
0283 設施及機械設備養護費	年	1	450,000	450,000	公墓及納骨塔各項機具保養及維修費用
0283 設施及機械設備養護費	年	1	100,000	100,000	廣播系統維護費
0283 設施及機械設備養護費	年	1	508,000	508,000	市民活動中心各項機具保養及維修費用
0283 設施及機械設備養護費	年	1	1,200,000	1,200,000	全區設備設施及各項維護費用
0291 國內旅費	年	1	57,400	57,400	國內出差旅費(新店溪青潭水質水量保護區水源保育與回饋費，核准文號：經濟部水利署102.5.17經水事字第10231035050號函)
0291 國內旅費	年	1	10,000	10,000	河川巡查員國內差旅費(雙溪水質水量保護區水源保育與回饋費，核准文號：經濟部水利署102.5.17經水事字第10231035050號函)
<b>0400 獎補助費</b>				<b>20,790,000</b>	
0417 對國內團體之捐助	年	1	100,000	100,000	補助泰平里社區、宗教團體活動經費(新店溪青潭水質水量保護區水源保育與回饋費，核准文號：經濟部水利署102.5.17經水事字第10231035050號函)
0429 對學生之獎助	年	1	3,100,000	3,100,000	本區學生學費補助費(台電

# 新都市雙溪區公所

## 歲出計畫說明提要與各項費用明細表

經常門

中華民國103年度

單位：新臺幣元

分支計畫及用途別科目	單位	數量	單價	預算數	說明
0431 社會福利津貼及濟助	年	1	12,996,000	12,996,000	公司發電年度協助金，核准文號：台電公司促進電力開發協助金審議委員會102年6月13日協字第1020960762號函))
0431 社會福利津貼及濟助	年	1	200,000	200,000	補助泰平里里民健保費、電費、電話費、垃圾清潔費、有線電視費、瓦斯費、老人津貼及其他有關居民公益之福利回饋相關經費(新店溪青潭水質水量保護區水源保育與回饋費，核准文號：經濟部水利署102.5.17經水事字第10231035050號函)
0431 社會福利津貼及濟助	年	1	1,500,000	1,500,000	補助魚行里居民清潔規費(雙溪水質水量保護區水源保育與回饋費，核准文號：經濟部水利署102.5.17經水事字第10231035050號函)
0431 社會福利津貼及濟助	年	1	1,500,000	1,500,000	急難救助喪葬補助之公共福利回饋事項(新店溪青潭水質水量保護區水源保育與回饋費，核准文號：經濟部水利署102.5.17經水事字第10231035050號函)
0457 其他補助及捐助	鄰*月	225*12	1,000	2,700,000	鄰長交通補助費
0457 其他補助及捐助	人	194	1,000	194,000	守望相助隊春安工作慰問金
<b>310302925090103</b>				<b>540,000</b>	<b>市庫負擔540,000元。</b>
役政及防災業務					
<b>0200 業務費</b>				<b>540,000</b>	
0203 通訊費	年	1	40,000	40,000	防救災專線通訊費
0279 一般事務費	年	1	100,000	100,000	各項役政業務相關費用
0279 一般事務費	年	1	100,000	100,000	防救災會報、災防演習相關經費
0279 一般事務費	年	1	90,000	90,000	災害應變中心運作相關費用
0279 一般事務費	年	1	60,000	60,000	防救災教育訓練相關費用
0279 一般事務費	年	1	150,000	150,000	防救災宣導活動費用
<b>310302925090105</b>				<b>567,000</b>	<b>市庫負擔567,000元。</b>
農漁業務					
<b>0200 業務費</b>				<b>567,000</b>	



# 新都市雙溪區公所

## 歲出計畫說明提要與各項費用明細表

經常門

中華民國103年度

單位：新臺幣元

分支計畫及用途別科目	單位	數量	單價	預算數	說明
0279 一般事務費	年	1	399,900	399,900	農漁畜產業務相關費用
0279 一般事務費	年	1	67,100	67,100	志工在職訓練、聯誼慶生活動、背心、保險、誤餐及交通費
0279 一般事務費	年	1	100,000	100,000	土石流防災疏散避難演練宣導
<b>310302925090106</b>				<b>5,049,000</b>	<b>市庫負擔5,049,000元。</b>
<b>水利業務</b>					
<b>0200 業務費</b>				<b>5,049,000</b>	
0283 設施及機械設備養護費	年	1	50,000	50,000	抽水機組管理維護費用
0283 設施及機械設備養護費	年	1	3,199,000	3,199,000	水權設備管理維護費用
0283 設施及機械設備養護費	年	1	1,800,000	1,800,000	雨水下水道及水利溝渠清淤、纜線附掛處理及其他排水維護、環境整理相關費用
<b>310302925090107</b>				<b>625,000</b>	<b>市庫負擔625,000元。</b>
<b>交通業務</b>					
<b>0200 業務費</b>				<b>625,000</b>	
0211 土地租金	年	1	450,000	450,000	承租鐵路局、林務局土地租金、虎豹潭停車場租金
0283 設施及機械設備養護費	年	1	135,000	135,000	8公尺以下市區道路標誌標線維護改善費用
0283 設施及機械設備養護費	年	1	40,000	40,000	巷弄名牌設置及維護經費
<b>310302925090108</b>				<b>1,200,000</b>	<b>其他1,200,000元。</b>
<b>觀光經濟</b>					
<b>0200 業務費</b>				<b>1,200,000</b>	
0279 一般事務費	年	1	400,000	400,000	推廣地方產業及休閒觀光相關經費(台電公司發電年度協助金，核准文號：台電公司促進電力開發協助金審議委員會102年6月13日協字第1020960762號函)
0279 一般事務費	年	1	800,000	800,000	辦理103年度新都市雙溪山藥節系列活動經費(103年度台電公司專案協助金，核准文號：台電公司促進電力開發協助金審議委員會102年6月13日協字第1020960762號函)
<b>310302925090110</b>				<b>16,349,000</b>	<b>市庫負擔2,700,000元，中央補助299,000元，其他13,350,000元。</b>
<b>社會文化</b>					

# 新北市雙溪區公所

## 歲出計畫說明提要與各項費用明細表

經常門

中華民國103年度

單位：新臺幣元

分支計畫及用途別科目	單位	數量	單價	預算數	說 明
<b>0200 業務費</b>				<b>5,299,000</b>	
0203 通訊費	年	1	50,000	50,000	辦理各項社會救助業務電話及郵資費用
0249 臨時人員酬金	年	1	297,000	297,000	辦理第六類被保險人及其眷屬投保業務之臨時人員1人薪資、保險費、退職準備、年終工作獎金及加班費(核定文號：衛生福利部中央健康保險署102年7月29日健保承字第1020030564號函)
0271 物品	年	1	150,000	150,000	辦理各項社會救助業務辦公用品、文具紙張費用
0279 一般事務費	年	1	100,000	100,000	模範父母親表揚活動經費
0279 一般事務費	年	1	500,000	500,000	松年大學活動教學及志願服務志工與解說員教育訓練各項活動經費(台電公司發電年度協助金，核准文號：台電公司促進電力開發協助金審議委員會102年6月13日協字第1020960762號函)
0279 一般事務費	年	1	1,000,000	1,000,000	各項年度活動及慶典經費(台電公司發電年度協助金，核准文號：台電公司促進電力開發協助金審議委員會102年6月13日協字第1020960762號函)
0279 一般事務費	年	1	500,000	500,000	社教活動相關經費
0279 一般事務費	年	1	1,900,000	1,900,000	辦理里鄰活動相關經費
0279 一般事務費	年	1	800,000	800,000	社區發展協會理監事及職員參訪活動費(台電公司發電年度協助金，核准文號：台電公司促進電力開發協助金審議委員會102年6月13日協字第1020960762號函)
0279 一般事務費	年	1	2,000	2,000	辦理第六類被保險人及其眷屬投保業務之相關經費(核定文號：衛生福利部中央健康保險署102年7月29日健保承字第1020030564號函)
<b>0400 獎補助費</b>				<b>11,050,000</b>	
0417 對國內團體之捐助	年	1	600,000	600,000	補助各社區、團體辦理參訪活動相關經費(台電公司發電年度協助金，核准文號：台

# 新 北 市 雙 溪 區 公 所

## 歲 出 計 畫 說 明 提 要 與 各 項 費 用 明 細 表

經常門

中華民國103年度

單位：新臺幣元

分支計畫及用途別科目	單位	數量	單價	預算數	說 明
0431 社會福利津貼及濟助	年	1	9,000,000	9,000,000	電公司促進電力開發協助金審議委員會102年6月13日協字第1020960762號函)
0431 社會福利津貼及濟助	年	1	1,450,000	1,450,000	補助本區區民生活扶助費(台電公司發電年度協助金，核准文號：台電公司促進電力開發協助金審議委員會102年6月13日協字第1020960762號函)
0431 社會福利津貼及濟助	年	1	1,450,000	1,450,000	補助各項急難救助金(台電公司發電年度協助金，核准文號：台電公司促進電力開發協助金審議委員會102年6月13日協字第1020960762號函)
<b>310302925090116</b>				<b>7,148,000</b>	<b>市庫負擔7,148,000元。</b>
道路及公園業務				<b>7,148,000</b>	
0200 業務費				<b>7,148,000</b>	
0202 水電費	年	1	4,200,000	4,200,000	路燈、公園及綠地水電費
0279 一般事務費	年	1	2,948,000	2,948,000	公園、綠地、廣場及道路綠美化相關費用

# 新 北 市 雙 溪 區 公 所

## 歲 出 計 畫 說 明 提 要 與 各 項 費 用 明 細 表

經常門

中華民國103年度

單位：新臺幣元

業務計畫及工作計畫 名稱與編號	3103029250902 區政業務-第一預備金	承辦 單位	新北市雙溪區公所	預算 金額	50千元
--------------------	-----------------------------	----------	----------	----------	------

歲 出 計 畫 說 明	<p>一、計畫內容：為準備年度中需要估列。</p> <p>二、預期成果：如期完成</p>
----------------------------	--

用途別科目	單位	數量	單價	預算數	說 明
0900 預備金				50,000	市庫負擔50,000元。
0901 第一預備金	年	1	50,000	50,000	第一預備金

# 新 北 市 雙 溪 區 公 所

## 歲 出 計 畫 說 明 提 要 與 各 項 費 用 明 細 表

資本門

中華民國103年度

單位：新臺幣元

業務計畫及工作計畫 名稱與編號	3203029250901 區政業務-區政業務	承辦 單位	新北市雙溪區公所	預算 金額	39,115千元
歲出計畫說明	一、計畫內容：興建辦公廳舍，改善辦公環境暨里鄰環境及設備。				
	二、預期成果：如期完成				
分支計畫及用途別科目	單位	數量	單價	預算數	說 明
區政業務-區政業務				39,115,000	市庫負擔25,993,000元，其他13,122,000元。
320302925090121				39,115,000	市庫負擔25,993,000元，其他13,122,000元。
建築及設備					
0300 設備及投資				39,115,000	
0303 公共建設及設施費	年	1	4,272,000	4,272,000	泰平里水源保育區內道路橋樑修繕維護及各項公共設施興建修繕經費(新店溪青潭水質水量保護區水源保育與回饋費，核准文號：經濟部水利署102.5.17經水事字第10231035050號函)
0303 公共建設及設施費	年	1	7,150,000	7,150,000	區內各項公共建設相關經費(台電公司發電年度協助金，核准文號：台電公司促進電力開發協助金審議委員會102年6月13日協字第1020960762號函)
0303 公共建設及設施費	年	1	2,400,000	2,400,000	全區基礎工程
0303 公共建設及設施費	年	1	6,500,000	6,500,000	轄區道路橋樑及附屬設施改善工程
0303 公共建設及設施費	年	1	6,500,000	6,500,000	轄區道路路面養護及改善工程
0303 公共建設及設施費	年	1	4,700,000	4,700,000	治山防災、農路、山區道路零星工程
0303 公共建設及設施費	年	1	4,087,000	4,087,000	轄區路燈維護及新設
0303 公共建設及設施費	年	1	506,000	506,000	登山步道及觀光指標設置工程
0303 公共建設及設施費	年	1	1,000,000	1,000,000	辦理泰平里水資源保育設施

# 新 北 市 雙 溪 區 公 所

## 歲 出 計 畫 說 明 提 要 與 各 項 費 用 明 細 表

資本門

中華民國103年度

單位：新臺幣元

分支計畫及用途別科目	單位	數量	單價	預算數	說 明
0303 公共建設及設施費	年	1	700,000	700,000	及水利排水設施維護管理事項(新店溪青潭水質水量保護區水源保育與回饋費，核准文號：經濟部水利署102.5.17經水事字第10231035050號函)
0319 雜項設備費	年	1	150,000	150,000	辦理水資源保育、排水、生態遊憩觀光設備及其他水利設施維護管理事項(雙溪水質水量保護區水源保育與回饋費，核准文號：經濟部水利署102.5.17經水事字第10231035050號函)
0319 雜項設備費	年	1	1,150,000	1,150,000	活動中心器材及設備經費 公有廳舍修繕及設備經費

# 新北市雙溪區公所

## 歲出用途別科目分析表

中華民國103年度

單位：新臺幣千元

計畫名稱	合計	經常支出						資本支出					
		人事費	業務費	獎補助費	債務費	預備金	小計	人事費	業務費	設備及投資	獎補助費	預備金	小計
總計	176,985	28,837	77,047	31,936		50	137,870			39,115			39,115
區政業務	176,985	28,837	77,047	31,936		50	137,870			39,115			39,115
區政業務	176,935	28,837	77,047	31,936			137,820			39,115			39,115
第一預備金	50					50	50						

# 新北市雙溪區公所

## 資本支出分析表

中華民國103年度

單位：新臺幣千元

計畫名稱	合計	設 備 及 投 資								其他資本支出	
		土地	房屋建築及設備	公共建設及設施	機械設備	運輸設備	資訊軟體設備	雜項設備	權利		投資
總 計	39,115			37,815				1,300			
區政業務	39,115			37,815				1,300			
區政業務	39,115			37,815				1,300			



# 新 北 市 雙 溪 區 公 所

## 人 事 費 分 析 表

中華民國103年度

單位：新臺幣元

類別	預算員額	全年度人事費												備註			
		民意代表待遇	政務人員待遇	法定編制人員待遇	約聘僱人員待遇	技工及工友待遇	獎金	其他給與	加班值班費	退休退職給付	退休離職儲金	保險	調待準備		合計		
正式員額	34			17,620,000			4,668,000	608,000								25,036,200	
職員	34			17,620,000			4,668,000	608,000								25,036,200	
技工	2					801,000	263,000	32,000			69,000	135,000				1,300,000	
工友	1					372,000	226,000	16,000			35,000	63,000				712,000	
其他人事費									1,788,800							1,788,800	
全年總計	37			17,620,000		1,173,000	5,157,000	656,000	1,788,800		280,200	2,162,000				28,837,000	

# 新北市雙溪區公所

## 公務車輛明細表

中華民國103年度

單位：新臺幣元

業務計畫及 工作計畫名稱	車輛 數	車輛 種類	乘 客 人 數 (不 含 司 機)	購 置 年 月	汽 缸 總 排 氣 量 (立 方 公 分)	牌 照 稅 (全 年)	燃 料 使 用 費 (全 年)	油料費(全年)			養 護 費	車 輛 保 險 費	車 輛 檢 驗 費	備 註
								數 量 (公 升)	單 價 (元)	金 額				
		現有車輛												
區政業務 區政業務 一般行政	1	小客車	5	09305	1995	11,230	6,210	1,668	35.0	58,380	51,000	2,483	450	7789-GZ
區政業務 區政業務 一般行政	2	機車	2	09004	125		900	624	35.0	21,840	3,400	1,336		2GJ-705、HX3-495
區政業務 區政業務 一般行政	10	機車	2	09404	125		4,500	1,560	35.0	54,600	17,000	6,680		2GM-798、AF8-278、AF8-279、AF8-280、AF8-281、AF8-282、LS5-612、LS5-613、3FQ-055、LDV-923
區政業務 區政業務 一般行政	1	機車	2	09411	125		450	312	35.0	10,920	1,700	668		CUB-233
區政業務 區政業務 一般行政	2	機車	2	09505	125		900	624	35.0	21,840	3,400	1,336		K5P-725、K5P-723
區政業務 區政業務 一般行政	2	機車	2	09602	125		900	624	35.0	21,840	3,400	1,336		5HG-586、5HG-587
區政業務 區政業務 一般行政	5	機車	2	09605	125		2,250	1,560	35.0	54,600	8,500	3,340		2GJ-701、2GJ-702、2GJ-703、LZ8-976、AH3-499
區政業務 區政業務 一般行政	3	機車	2	09611	125		1,350	936	35.0	32,760	5,100	2,004		877-BKT、POI-303、358-DGA
區政業務 區政業務 一般行政	1	輕型電動機車	2	09906	1.21HP						2,500	380		135-SFA
區政業務 區政業務 一般行政	1	輕型電動機車	2	09906	1.21HP						2,500	380		136-SFA
區政業務 區政業務 一般行政	1	輕型電動機車	2	09906	1.21HP						2,500	380		137-SFA
區政業務 區政業務 一般行政	1	稽查車	8	09403	1998	11,230	6,210	1,668	35.0	58,380	51,000	2,483	450	4981-KL
區政業務 區政業務 民政業務	1	小客貨車	5	09904	2694	15,210	7,200	1,668	35.0	58,380	25,500	2,915		1796-YQ
區政業務 區政業務 民政業務	2	機車	2	09603	125		900	624	35.0	21,840	3,400	1,336		2GJ-699、2GJ-700
區政業務 區政業務 民政業務	1	工程車	3	09705	2351	11,230	6,210	1,668	35.0	58,380	34,000	2,483		0702-VH
		合計				48,900	37,980			473,760	214,900	29,540	900	

本頁空白

